1500.252.274

CATEDRAL BARCELONA 252

Libre de Sposalles

1573 - 1575

Llibre d'Esposalles

1573 - 1575

A.

Armengol ab Busqueta 1
Artes ab Cardunas 4
Alou ab Sala 7
Agell ab Ferigola 8
Alamany ab Borras "
Alsina ab Caselles "
Abel ab V. Glandinnera "
Arno ab Ameller 12
Averch ab Carreres 14
Aymerich ab V. Rossell 15
Arnau ab V. Carbonell 17
Arbucias ab Rosell 18
Auger ab Segui 19
Altaja ab Candros "
Altafulla ab de Vilar 20
Andreu ab Puigvert 22
Ardit ab Hoys 23
Alsina ab Soler 25
Antoutch ab Papa 26
Aulo ab Cast 28
Arimont ab Arnau 29
Antorra ab Pujol "
Angles ab V. Roca 30
Artigues ab Andreu "
Ameller ab Company "
Andreu ab Artesol 32
Agramunt ab V. Carreres 34
Albrediac ab Porta 35
Antich ab Vallhonesta "
Alegre ab V. Sbor 36
Alsina ab Valls 37
Arengilles ab Regina "
Aldoni ab Martorell 38
Arns ab Sabater "
Antina ab Macipo 40
Arnet ab Vendrell 41
Amat ab Latzar 42
Argemir ab Mazella 43
Ametller ab Guitart "
Albrite ab Serra 45
Arnfat ab Bastart 46
Arnal ab Fita 48
Alsina ab Cercamons 49
Aguilera ab Rafat 54
Aymerich ab V. Pages 55
Alamany ab V. Sanada 56
Adula ab V. Cerbera 57
Andreu ab V. Conir 58
Argemir ab Mir 60
Arroy ab N. 64
Aduy ab V. Monties 66
Angles ab Pages 67
Ardont ab V. Pons "
Albaret ab Valls "
Altarriba ab Espolet 69

Argilagas de Pau 72
Andanya de Alvi "
Alamany de Prast "
Altimir de Costa 73
Alegre de Duran 74
Almirall de V. Felin "
Amell de V. Ferrer 75
Argemir de Pelex 76
Alavedra de Gensana 77
Artus de V. Lloret "
Arnella de Gori 81
Antich de Vinyol "
Amposta de Trados "
Andral de Valella 82
Alsina de Pla 84
Ambert de Colomer 86
Amjo de Torrens 87
Abies de V. Pageres 88
Arus de Alon 92
Aduart de V. Cabrit "
Andanyarch de Minuat 95
Arenelles de Defager "
Albercer de Font 96
Alen de Masvintja 98
Aulet de Foyxa "
Amat de Estaper 98
Andreu de Ferres 103
Anglada de Canet 103
Alet de V. Roca 104
Agelet de Prat 105
Aligons de Vinyes 108
Andries de V. Tarrega 111
Anglada de Serra "
Abella de Coas 112
Agosti de Prats 115
Argullol de Font 116
Arnó de Llamador "
Arnella de Solá 47
Arles de Arles 48

B.

Bosch de Fornt 2
Baraló de Francia 3
Barri de Oliva "
Bonanat de Planes 5
Bernay de Viver 8
Blasi de Bragidor "
Buada de Faye 9
Boxomedaul de Bosch "
Bertran de Roig 10
Barrera de N. 11
Barrera de Loberans 13
Bertolo de Febrer 14
Badia de Llobet "
Boig de Rossinyal 15
Bruguera de Pon 16
Biscarro de Benias 17
Bosch de Franquesa 19
Baltesar de Texidor 21
Bertran de V. Vidal "
Belluga de Barrera "
Bonafont de V. Coma "
Barata de Font 22
Bruguera de V. Pedro "
Blana de V. Texidor "
Bendiella de N. 23
Borges de Regas "
Blanch de Pujol 24
Bodo de V. Costa 25
Badia de Sans 27
Bareda de V. Orfi "
Blancafort de Susial 28
Blancafort de Subirá 34
Busquets de Ganiga 38
Busquet de Cellers "
Buquerò de March "
Burrada de Manardin 39
Bussot de V. Salvador 40
Bell de Flaguer "
Berenguer de Barri 41
Bertran de Jorda 42
Berdu de Mas "
Bosch de Ricart 43
Barras de Lledo 44
Baborull de Pons 45
Bosch de Costa 46
Berneda de Teya "
Burganya de Estella 48
Baiseda de V. Hilla "
Busac de V. Baxarrats "
Barba de Casaveyo 49
Bofarull de Mates "
Bosch de Clapes 53
Badia de Babra 54
Basa de Pla 58
Buadella de Vilaguet "
Bellvert de V. Gallart 60
Baró de Torrella 65
Bruns de Varoler 66
Bosteros de Vallot "
Badet de Ortes 67
Bruguera de V. Maso 69
Brosca de Riera "
Boter de Arlovi 72
Bosca de V. Vilar 73
Bayona de Palet 76
Brines de Lener 77
Bosch de Delablena 80
Balda de Gispa 81
Benus de Serra "
Borrell de Climent 82
Baraló de Vallhonesta 84
Berliach de Vila "
Burgunyo de V. Casanova 87
Baria de Valls "
Barges de Fabregues 89
Butey de Riera "
Bergues de Bremons "
Bruma de Armanyach 93
Berenguer de Mallorqui "
Bosch de Malloles 94
Bosch de Lledó 95
Badia de Mascaró "
Busqueda de Angli 97
Bonet de Bardina "
Barlausa de Fau "
Bras de Vilar 98
Busquets de V. Fons "
Bergues de Brumas "
Baber de Fontanals "
Bosch de V. Costa "

1500.252.276

Balaguer ab V. Pelegri 99
Brunell ab N. "
Botey ab Colomer "
Burges ab Albanell "
Bosch ab V. Prats 100
Bellargues ab Gorbet 101
Bosch ab Colomer 102
Bastida ab V. Llodis 103
Binyals ab Ribes 103
Bare ab Puijaner 105
Bonet ab Janer 107
Berns ab V. Roya 109
Bret ab Ferrer 110
Blanch ab Gassa 111
Borderes ab V. Mateu "
Bassa ab V. Farres "
Bonysant ab Amill "
Bosch ab V. Milá 111
Bolet ab V. Guialcell 112
Bertran ab Coty "
Bastida ab V. Martí 113
Boet ab Roig "
Bolet ab Gorret 114
Batalla ab Monter "
Bartra ab Pages 116
Bondat ab Sant Jesus "
Buadella ab Cerdá 5
Boyxeda ab Comes 32
Busquet ab Claramunt 38

C.

Calvet ab Carreres 2
Carafi ab Tita "
Casenoves ab Ribes "
Calmet ab Pla "
Comes ab N. 3
Carbó ab Jaumillo 4
Casenoves ab V. Brunet "
Cases ab Mas 5
Calsa ab Oliva "
Carmona ab Montaner "
Crosa ab Nonell 6
Cases ab N. "
Costell ab Franci 7
Costa ab Mola "
Comes ab Fons 8
Causapen ab Burgues "
Calonja ab Carrera 9
Company ab Gispert Ferrer "
Cartit ab Bertroner "
Cabassa ab Borrell 10
Cortes ab Reguardosa 11
Clapes ab Camelles 12
Carbonell ab V. Roca 13
Casta ab Rosellí 14
Clapes ab Vulpalleres "
Campillo ab Nieto 15
Costeny ab Gil 16
Castelló ab Vilatorta "
Calvet ab Tobella "
Canyamas ab Morera "
Comelles ab N. "
Colomer ab Sabater 17
Cami ab Ferrer 17
Colom ab Ferrer "
Castellar ab Dols 18
Castells ab Castells 19
Conder ab Pasqual "
Cascó ab Froch 20
Costa ab Soler "
Celler ab Soscies "
Costa ab Agmat 21
Carreres ab V. Roig "
Coll ab Duran 22
Cordelles ab V. Modolell "
Cortada ab Duran "
Castro ab Piró 23
Campmany ab Saborich "
Costeny ab Gili 24
Costa ab N. 25
Castany ab Lenerol "
Comes ab Porta 26
Cases ab Pere "
Cerdá ab Delgado "
Corbera ab Esbert 27
Cordero ab Comich "
Cabrell ab Farga 28
Camp ab Viaplana "
Casals ab V. Anglada "
Cisteller ab Pons 29
Carreres ab Monet 30
Clusa ab Sunyol "
Clusa ab V. Sunyol "
Camps ab Sagrera "
Casalet ab Fina 31
Certa ab N. 32
Casadevall ab Corbella 33
Cortada ab Duran "
Casals ab Noguer "
Cases ab Morató 34
Cortes ab V. Priva "
Clot ab Pons 35
Calmet ab Corbera "
Cases ab Besora 36
Contant ab Casahuja 37
Cura ab Lunel "
Canals ab Devi "
Carulla ab V. Sala "
Cassredon ab Molins 39
Calanet ab Puig "
Campmany ab Serra "
Coscó ab V. Calvet 40
Costaller ab España 41
Codina ab Roca 42
Calvo ab Balcells "
Cirera ab Padrilla 43
Cirera ab Vives "
Carbonell ab Sabet "
Corantela ab Forcada 44
Capella ab Segrera "
Claramunt ab Alavedre "
Cahilla ab Mateu "
Curupell ab Selva "
Calvet ab Venages 45
Cardellach ab Cola "
Carrera ab V. Ravella 46
Carreres ab Ribalta "
Caselles ab Puijoriols 47
Cases ab Arnau 48

1500.252.277

Castell de Puig 48
Cantan de Llaceres 49
Casablanca de Ombert 50
Clusen de Roca "
Cervet de V. Carreres "
Canyet de Arquer 53
Comadalvi de Monpeó "
Corts de Pineda "
Cuynat de V. Figueres 54
Comes de V. Ventallol 54
Comes de Ventallol "
Crus de V. Rius "
Caraven de Milla 55
Corbera de Puig "
Cors de Pineda 56
Caynol de Castells 57
Carra de N. "
Costa de V. Ganet 59
Campmany de Carbonell "
Clavari de Vieder 60
Cedos de V. Martí "
Castelló de Clos 61
Colom de Segui 62
Cotoner de Mir 63
Claret de Domenech 64
Capdevila de N. "
Cortes de V. Fager "
Corbera de Mestre 65
Colombes de Alsina "
Coll de Davin "
Calsa de Conill 66
Casanovas de Trullas "
Catalá de Cavesa "
Carles de Ravella 67
Cases de Bo 68
Cristofol de Ferrer "
Casals de N. "
Colom de Restoll 69
Calsada de Alier "
Capella de Llentiscler "
Cabrit de Martí "
Carner de V. Barutell 70
Costurer de V. Galceran "
Clos de Carreu 72
Canes de Castellet 73
Canyet de Llover "
Cabrera de de Montbuy de 74
Crues de Pallas "
Castells de V. Flores "
Cortils de Valls 75
Comde de Caseta "
Carbó de Magnes "
Calsada de Maduger 76
Carles de Pages "
Cicar de Pon 77
Camp de Mascorts "
Caldes de Prats "
Coll de V. Rossell "
Cambó de Simó "
Calmell de Morell 78
Costa de Matan "
Ciurana de Monbuy "
Colomer de V. Botes 79
Clos de Monserrat 80
Collmanent de Guell "
Cervera de Jovany 81
Cabrer de Bruguera 81
Clariana de Font "
Crespets de V. Manant 82
Castanyer de Palma 83
Casapere de Marcet "
Cruanyes de Burguet "
Casals de Sant Just 84
Claver de Mora 84
Compte de Morera "
Casa de Sala "
Castro de Roser 86
Cot de Garriga 87
Cellers de V. Cot "
Caselles de V. Hullix 88
Castellet de N. "
Cirera de Mauri 89
Carreres de Clusell 89
Castellet de Ordans 90
Coll de V. Roure "
Cruanyes de Serra "
Calis de N. "
Codina de Baliarda "
Corbera de Torres 91
Cabanyes de Cerdá "
Carsi de Carafi "
Colomer de Madriguera 92
Camplonch de V. Pelegri "
Caselles de Prats "
Coll de Costa "
Castelló de Comet "
Cases de Ferrer 93
Clerch de V. Costa "
Carrere de Crusell 94
Camp de N. 94
Cases de Janer 95
Casamitjana de Guitart "
Carreres de Farrer "
Celler de V. Farrer 96
Castells de Pujádas "
Campmany de Cadafan "
Capella de Roca 97
Carreres de Burri "
Cabanyes de Vilallonga "
Calafart de V. Sanches "
Cortada de Gual "
Colomer de Arillant 99
Cabanyes de V. Soley "
Cabanyes de Soley "
Carreres de Fabregues 100
Cirera de Vadia "
Casanovas de Guilla 102
Caballer de Alos "
Cuartonen de N. "
Cortadellas de N. "
Castellví de Mercer 103
Comelles de Ciurana "
Ciurana de Comelles 104
Campanga de V. Ros "
Casteny de Fornells "
Carner de Garriga "
Cayret de Pasqual 105
Carbonell de Soler "
Celler de N. 106
Campderos de Vilar "
Carrera de Soler 108
Colomer de Bramasachs "

Castellar ab Pellicer 108
Casanort ab Carpera 112
Camps ab V. Bosch "
Casadevall ab Soler "
Carbonell ab Bosca 113
Camps ab Rull "
Carreras ab Frater "
Cases ab Carbonell "
Cabanes ab Serra 114
Carles ab N. "
Canals ab Rigual 115
Carreres ab Portugues "
Cellers ab Milans 116
Catá ab Calbó "
Cartro ab Totosaus "
Citjar ab Ametller 65
Cuyas ab V. Estrany 58

D.

Deune ab Campmany 4
Delarus ab Joan "
Dalarit ab Murria 6
Derrocada ab Angelliques 7
Dalman ab Sala "
Duran ab Julia 9
Duran ab Rovio 11
Desbosch ab Bosca "
Duran ab Martines 12
Daviu ab Campmajor 14
Daviu ab Vilas 15
Duran ab Olivella 16
Duran ab V. Espinell 36
Duran ab Palau 37
Duran ab Llobadores 40
Dachs ab Due 41
Dalman ab Cabanyes 50
Duran ab Barral 55
Deroles ab V. Reverter 59
Duran ab Segarra 61
Dardiens ab Alomes "
Dolques ab Jocanell "
Duran ab Alou 63
Daniu ab V. Lloveres "
Duran ab V. Dubias "
Dorca ab V. Soler 64
Daurell ab V. Pinyataire "
Domenjo ab Tobello 65
Detell ab V. Figueres 66
Daria ab Audier 67
Daura ab Blanch "
Dardet ab Labares 68
Davi ab Canal 69
Delhom ab Vendrell 72
Domenech ab Llado 75
Durant ab Font 78
Dies ab N. "
Duran ab P. 80
Domenech ab Bosch "
Delhom ab N. 82
Delpeig ab Valle 87
Despalau ab Sarria 88
Devin ab Arbucias 91
Duran ab N. 101
Dols ab Salvat 108
Domenech ab Anglada 109
Domingo ab V. Roig 90
Domenech ab Plan 110
Delprom ab V. Mas 111
Despeita ab Font 114
Deldan ab Ballador "
Delvent ab Fabreque 115
Declariana ab Monfart 116
Duran ab Vacarises 6
Deden ab Viver 24
Dols ab Font 59

E.

Estanos ab Uria 2
Esteve ab Argayres 11
Espert ab Cortal 19
Esteve ab V. Carles 24
Esbert ab Doms 29
Esglesies ab Mascaró 31
Estruch ab Borges 32
Esteve ab V. Oller "
Espigo ab Domingo 33
Estargó ab Lloberes 34
Esparcell ab Joli 39
Esteve ab Estrada 44
Estella ab Alou 47
Escasany ab Cardona 49
Estruch ab Galtes 53
Estorba ab V. Duran "
Esglesies ab V. Roselle 54
Esplugnera ab Xauer 55
Estremer ab V. Alsina 59
Esvert ab V. Celleza "
Estornell ab Mas 68
Encontra ab V. Oset 70
Estart ab Cangelles 72
Escuder ab V. Marti 76
Estella ab Jorba 81
Estrada ab Saula 83
Estany ab Veules 84
Estrich ab V. Vadalo 87
Estaper ab Cabanyes 89
Espara ab Valls 91
Escart ab Deuna 92
Esparraguera ab Cortes 94
Estrada ab Castellet 98
Escholano ab V. Revoledo "
Estaper ab Mas 100
Esteve ab Portupa "
Esplugues ab Font "
Estrada ab Tassonch 105
Escuder ab N. 108
Esguerres ab Tries 111
Estaper ab V. Abat 112
Ebra ab Campmanya 113

F.

Font ab Sala 1
Felin ab Derpla "
Font ab Soler "
Freyxes ab Llorens "
Farran ab V. Sentora "
Fornells ab Estafer 3
Ferrer ab Gual 4
Fonobleda ab Vicens 5

1500.252.279

Fabregues ab V. Junyo 6
Francia ab Sant Mart. 9
Ferrer ab V. Pradell "
Fineri ab V. Rovira 10
Ferran ab V. Fondrago "
Fuster ab Estany "
Fontangels ab Font 12
Font ab Castany "
Fabrega ab Guardiola "
Fargi ab Valls 13
Farrer ab Clos "
Font ab Pellicer 15
Figueres ab Caminet "
Flavial ab Major "
Ferrer ab Malet 16
Ferrer ab Banyeres 19
Font ab V. Bagner 22
Fabregues ab Alsina "
Fort ab Sastre 23
Font ab V. Sala 26
Falvet ab V. Sastre 28
Frigola ab V. Cassa "
Forment ab Hircla "
Freyxes ab Mir 29
Fabregues ab Poch "
Fortanet ab V. Llovera 30
Fossar ab Calsada 31
Fillastre ab Puig "
Ferrant ab Ferrer 32
Fontredona ab Fanor "
Farrer ab Marti "
Falvet ab Bofarull 35
Ferrer ab Aymerich 36
Foix ab Foradada 39
Fortich ab Falles "
Figueres ab Freixes 40
Fonbell ab Gasull 43
Ferrer ab Sant Roma "
Follada ab Peyrona 44
Ferran ab Barra 45
Fort 46
Fores ab Sant Jorbi 48
Franch ab Masaguer "
Ferrer ab Canyavert 49
Fonoller ab Perul 50
Ferrer ab Bas 51
Fragera ab Almirall "
Fradera ab Pujol "
Faura ab Delpuig 52
Frances ab V. Gaudios 54
Flocan ab Sapins 55
Ferrer ab Sulla 56
Fontanes ab Torres "
Faure ab Favià 57
Farreres ab Molins 58
Febrer ab Brua 59
Font ab Sans 61
Ferrer ab Riva 64
Ferrer ab Ferrer 65
Feriar ab Carnes "
Frigola ab Llordat 70
Freixe ab Garau 70
Franci ab Llner 71
Ferrer ab Robles "
Ferrer ab N. 73
Forchs ab Tria "
Felip ab Soler 83
Faya ab Cicart 63
Font ab Rataller 74
Farran ab Viver 79
Faga ab V. Fedossa "
Farreres ab Rovira "
Font ab V. Rocarons 80
Ferran ab Camparedon "
Farell ab Vidal 82
Fendomas ab Arenys "
Felip ab Soler 83
Farran ab Milans 84
Felip ab V. Pau 86
Fontanilles ab Puig 88
Fontanilles ab Puig 89
Ferran ab V. Canyadell "
Frigpaig ab Farrella "
Fon ab Galvany 90
Forastieri ab Cans 91
Fernades ab V. Serra 92
Flamarich ab Varó "
Figuerola ab V. Miquel "
Fabra ab Vilalta "
Font ab Sabater "
Fonvell ab Cornell 93
Franquesa ab Escales 94
Font ab V. Sunyer "
Fuster ab Farrer "
Fabregar ab V. Esvert 95
Fabregar ab Esvert "
Fuster ab Esteve 96
Font ab V. Fores 98
Farrer ab Llaix 99
Farreres ab Coal 101
Frances ab Major "
Fogaroles ab N. 106
Forcada ab San Gos 82
Font ab N. 101
Farrer ab Farró 102
Fonts ab Viader "
Freix ab Fons 104
Farga ab V. Franch "
Fornet ab Trazines 105
Fosset ab Faujo 109
Forn ab Mir 108
Fonolleda ab Coll "
Foralba ab Martorell 109
Falcó ab V. Fuster "
Farrer ab Ledo 110
Farrer ab Giscart 111
Fanet ab V. Milan 112
Font ab V. Fernades 113
Font ab Xibellera 18
Franch ab Montornes 23
Fresol ab Montells 69

G.

Gaspé ab Castany 1
Geldia ab Taya "
Garau ab Cerda "
Gorgs ab V. Perpinya 2
Garrell ab Caba "
Guiscarro ab Texidor 3
Galant ab Viaplana 4
Gualves ab Colomer "
Grimosachs ab Maquerola "
Guanteres ab Barba "
Gran ab V. Buadella "
Garganter ab Bosch 6
Gurri ab Abus 8

Ginabreda ab Mallol 9
Gomà ab Roure 11
Gurgunyo ab Peyrot "
Gil ab Jopi 12
Goday ab V. Cortes 13
Gori ab Ricart "
Garri ab Bolet 17
Garrigosa ab Viñals 18
Garrigosa ab Vinyals 20
Garriga ab Duran 21
Grimalt ab Martorell 23
Guell ab Homet 25
Ginebreda ab Origant 28
Gilavert ab Serra 30
Garau ab Riba 32
Garau ab Nogeres 33
Galvany ab Maymó 35
Glandina ab Mayaner "
Gori ab Serna 36
Garau ab Campamar 37
Gorchs ab Lletger 39
Guiral ab Molla 40
Gibert ab Bolaus "
Gurri ab Genoves 41
Gaso ab Banys 45
Gonsalvo ab V. Cabasa 46
Gemberenguer ab Villar "
Guasch ab Fuster 49
Gualis ab Gargall 50
Guimbert ab N. 51
Guiterres ab Roure 52
Graner ab Fermens 55
Gali ab Torrent 56
Garriga ab Monteroull 56
Garriga ab Casals 57
Girbau ab Pallas 58
Guitart ab Major 59
Guasch ab V. Diego 60
Gombes ab Aromi 61
Gores ab V. Paster 62
Goday ab Barceló 65
Galceran ab Massuguer "
Gurri ab Vidal 66
Gambo ab Valls 69
Gallar ab V. Bertran 70
Garau ab Roig 71
Gili ab V. Comes 72
Garau ab Fogaroles 73
Garau ab Forner 76
Galceran ab Llana "
Gaso ab V. Enveja "
Guinar ab Diumer 78
Gual ab Guitart "
Guell ab Gavarró 79
Gores ab Massor 85
Grau ab V. Usarch 86
Gandil ab Blanquer 87
Guasch ab Alsina 88
Guillem ab Vinyals 89
Gorchs ab Cavaller "
Gener ab Riera 90
Geran ab Morera "
Gat ab Ginestar 91
Guardiola ab Manresa "
Gili ab Bramasachs 92
Gadoria ab V. Libra "
Giró ab V. Ramon 26
Gras ab Mestre 92
Guells ab V. Deu 93
Gomar ab Corcollado 96
Garba ab Desmis 97
Gisbert ab Mateu "
Giró ab V. Artigues 98
Giralta ab Bador "
Giró ab N. 99
Galceran ab Fràver "
Garbe ab V. Pou "
Gili ab Rovira 100
Gaget ab Estrany 101
Garau ab Vehils "
Guitart ab Carnicer 103
Galceran ab Pujol "
Golse ab Carmelles 105
Graner ab V. Rovert "
Gavorial ab Millas "
Giranda ab N. "
Gallar ab N. 106
Gueran ab N. "
Gorchs ab N. "
Gelavert ab Pasqual 108
Girart ab Fau 110
Geraupere ab V. Major 111
Guardia ab Carreres 112
Guardia ab Carreres "
Gener ab Recordo 113
Gealtru ab Uret 115
Guiscart ab Bonell 115
Gilabert ab Fabregues "
Gotausa ab Cases 89
Guyre ab Camdens 91

H.

Homet ab Fura 60
Hern ab Botera 63
Henrich ab Audier 81
Heres ab V. Soler 47

I.

Ivern ab Ferrer 3
Incla ab Sagrista 26
Ifern ab Camps 33
Isern ab V. Bruguera 58
Ingle ab Sarrovira 110

J.

Joffre ab Pedro 4
Janer ab V. Roca 11
Juliá ab Merdes 13
Jonis ab Jacovet 14
Jordi ab Sanon 16
Joves ab Deve 17
Jutgla ab Vehils 22
Julia ab Errera 33
Juan ab Bayques 35
Julia ab Mestre 39
Jovany ab Vilardell 45
Juliá ab V. Amat 48
Janer ab V. Ollers "
Junqueres ab Alarvier 53
Jovany ab Monfalcó 55

1500.252.281

Janer ab Biran 55
Janer ab Curull 59
Janer ab Juliá 59
Janer ab Poch 68
Janer ab Vilar 71
Josa ab Jau 73
Julia ab Mas 74
Jordi ab Rey 77
Junqueres ab V. Magra 78
Jovert ab V. Font 79
Juliá ab Codo 81
Jam ab Puigxoriguer 83
Janola ab Rives 84
Juliá ab Ninon 91
Jorba ab V. Zonalta 94
Joffe ab Cassa 96
Jutge ab Serra 97
Janer ab Vidal "
Janer ab Segola 100
Julia ab Calna 103
Joan ab Jofre 105
Julia ab Dam 109
Jorda ab Fortena 111
Jannet ab Estany 113
Jonqueres ab Roques 37
Janer ab Mas 75

L.

Laborie ab Raic 2
Llombart ab Fuster 5
Lunell ab Roger 7
Lluis ab N. 11
Llobet ab Mauri 11
Lamarceres ab V. Farrer 14
Llavorda ab Carbonell 15
Llimosa ab Preses 16
Lamir ab Comadaran 19
Lacart ab Llampayes 20
Lafon ab Benus 21
Lleonart ab Bosch 22
Llipis ab Riera 23
Llobet ab V. Santacreu 24
Limones ab Arnau "
Llombart ab Bosch "
Lorell ab V. Borrell 27
Loplech ab Bonfart 29
Lledó ab Coll "
Llucet ab V. Cortes 31
Luelves ab Carbonell 33
Larauch ab Torrablanca 34
Llovet ab Torrella 38
Llovet ab Rialt 45
Lliubrach ab Marti 47
Llobateres ab Gorchs 51
Leherisa ab V. Saus 52
Lloro ab Pages "
Lonch ab Lledo 56
Llampayes ab Comalada "
Lloir ab Lenintana 58
Llosegues ab V. Soler 60
Llora ab Bonafos "
Layrach ab Besons "
Llovera ab Ramon 62
Lasgalidas ab Llames "
Lledó ab Busquets 63
Llovet ab Santacana 59
Llovet ab Puig 64
Llovet ab Bell 66
Loval ab V. Ros "
Llopis ab Calunya 68
Lanegal ab Bru 69
Llopis ab V. Ribes 70
Lavioleta ab Llambar 71
Laparra ab Ramon "
Lucia ab Mandri 73
Lledó ab Valle "
Lavina ab Isern 78
Lucia ab V. Ayguavella 79
Lodrac ab V. Bordons "
Lloren ab Rovira 80
Llonet ab Marimont "
Llovet ab March 84
Lasirnardia ab V. Puig "
Logacia ab V. Salvet 85
Layrach ab Vesons "
Llovet ab Farrer 86
Llopis ab V. Oliveres 87
Lledó ab Ostaler "
Lopez ab V. Ramon 92
Lloselles ab Prats 93
Llovet ab V. Fagell "
Lletger ab Carreres "
Lloret ab Vidaplana 95
Lanas ab V. Ramon 96
Laure ab Serra 101
Llandes ab Cerveró 105
Llovet ab Carbonell 106
Llorens ab Day 108
Lombe ab Oliver 111
Lannau ab Mascaró 115
Llombar ab Mari 111
Laboria ab V. Farges 114
Laboria ab Miró "
Losa ab Galá 116
Lleuger ab Roure "
Llovet ab Vidal "
Lleonarsodor ab Llander 104
Labaria ab Ferrades "
Lleonart ab Vendrell 109

M.

Miralles ab Mateo 3
Malingues ab Carreres 4
Maure ab N. 6
Masferre ab Mas "
Mariner ab Coll 9
Mello ab Naves "
Marti ab Estany 11
Marques ab V. Martorell "
Moni ab Roig "
Mas ab Prats 12
Mir ab Argent 13
Montpeó ab Felin "
Mallol ab Vinyals 14
Morell ab Varrera 14
Molin ab Serra "
Monclus ab V. Segrera 15
Major ab Raviols "
Mir ab Monteo "
Mar ab Riera 17
Marochs ab Torrens "
Miquel ab Amella 18
Macip ab Cases "

1500.252.282

Marquingo ab Calvero 18
Mauri ab Vall "
Mestre ab Roig "
Marti ab Sura "
Mas ab Reig "
Maimó ab Carreres 19
Masa ab Abella "
Minver ab Recolons 20
Marti ab Mora "
Montsenat ab Vendrell 21
Mariner ab V. Surno 22
Mallol ab N. "
Miquel ab Mitjans "
Mates ab Vall de Peres 23
Monllor ab Roig "
Mitjavila ab Migona 24
Miquel ab Panyella "
Mas ab Broquetes "
Monar ab Vila "
Mayans ab Granella 25
Manresa ab Cartagena "
Mercer ab V. Berbert "
Mitjavila ab Boyxeda 26
Moner ab Macip "
Matella ab V. Mates 27
Masseguer ab Ferrer "
Molins ab Omell "
Montestruch ab V. Font "
Morelló ab Peyrona 28
Marselach ab V. Verdil "
Martinez ab Endesa "
Moner ab Ruys "
Mauri ab Saldoriga 29
Maseres ab Monet 30
Morer ab Anglada "
Monfart ab N. 31
Mayze ab V. Fermes "
Mur ab Torrens 32
Monginell ab Llorens "
Murtra ab Munyos 33
Mir ab V. Pont "
Munyos ab Llam 34
Monclar ab V. Sabater "
Marti ab Duga "
Maloset ab Prats 35
Mariner ab Oller 36
Materra ab Balle "
Montanyes ab V. Pages "
Mazeres ab Imfay 37
Mestre ab Almirall 38
Manent ab Amat "
Maten ab Solers 39
Maynes ab N. "
Molins ab Altalló 40
Marti ab V. Ferellada "
Moler ab Celestri "
Moragues ab Tarascó "
Martorell ab Duran 41
Maten ab V. Figueres "
Miquel ab Gimenez 42
Mandrich ab Vidal "
Mas ab Felin "
Masó ab Comas 43
Monrodó ab Tristany 44
Mirassó ab Llovet 45
Mingot ab V. Lunet "
Mas ab Duran 46
Mas ab Marines "
Mecina ab V. Campanya 47
Mas ab Pasqual "
Marimon ab Pujular "
Massot ab V. Rodes "
Montol ab Llorens 49
Malla ab Texidor 51
Mir ab Festa "
Montclar ab Pasqual "
Mora ab Agusti "
Monbet ab Hernander 52
Marques ab Bonamich "
Modolell ab Riera "
Monet ab Sardell 53
Mates ab V. Pinyol "
Mas ab Partes "
Morello ab Peirona 54
March ab Mataró "
Marsal ab V. Ferran 55
Morer ab V. Ferrer 57
Moles ab Verol 58
Martines ab Solanes 59
Muntada ab Julia "
Masaguer ab Sant Felin 61
Mallol ab V. Casals "
Montescar ab Colomines "
Mercer ab Mari "
Moner ab Alegre 62
Monegall ab Botera 63
Martines ab Carbonell "
Maten ab Sastre 64
Mataró ab Castells "
Mataró ab V. Castells 64
Mas ab Maldonado 65
Mallol ab V. Ricar "
Miquel ab Monet 66
Malar ab Renau 67
Manares ab Casa "
Mas ab Gras 69
Modolell ab V. Parts "
Macip ab V. Font 70
Morelles ab Mates 71
Morelles ab Serra "
Maso ab V. Volver 72
Mas ab Sol 73
Mallol ab Pi 74
Mianes ab Castaller "
Marti ab Vidal "
Masot ab Tillol 75
Mas ab Arimon "
Monclus ab Nadal 76
Majal ab Arnau "
Masades ab Fontaner 77
Maymo ab Campmany 78
Masnou ab Gol 79
Maemitja ab V. Trullas "
Maten ab Roqueta 80
Murci ab Felrer 81
Montornes ab V. Roca 82
Morera ab Fascol 83
Marti ab Vilar "
Mure ab Busquets 84
Moliner ab V. Vivona "
Mercader ab V. Planxet "
Magrinya ab Algavech "

Mir ab Mestre 85
Martorell ab V. Lledó "
Mas ab Reynal "
Mas ab V. Planas 87
Matali ab Sitjà "
Mayrell ab Fal 88
Marillo ab Martinez "
Muntada ab Xicoto 89
Miquel ab de Ferreras "
Masferrer ab V. Salvany "
Marti ab Venus "
Mas ab Verdaguer "
Masferrer ab Salvany 90
Mallol ab Fabregues "
Marloch ab V. Bergat "
Mas ab V. Mutgsem "
Mas ab Goday "
Mercer ab Sarayma "
Mas ab Cares 91
Mariller ab Pats 92
Maler ab V. Arguet "
Mallol ab V. Falsones "
March ab Gaffa "
Mora ab May 93
Mendanya ab Claramunt "
Montserrat ab Bufft 94
Marti ab Aymerich "
Moragues ab N. 95
Monjoich ab Macip "
Miquel ab Bou "
Micer ab N 99
March ab Vellalta 100
Marchat ab Vellalta "
Maten ab Olsinelles 100
Mir ab Prats 101
Mas ab Moysanch 102
Molins ab V. Jaques 103
March ab Font 104
Marti ab Font "
Moliner ab Montalba "
Maten ab Duran "
Marques ab Vadia 105
Marroqui ab Vilella 108
Magriña ab Vigas "
Mates ab Vila 109
Macalleres ab Puig "
Mestre ab Pepinya 110
Marqui ab Burguera "
Maymer ab V. Bordas "
Mas ab V. Matali "
Masnet ab V. Carles 111
Montserrategui ab V. Mora 112
Mestre ab Oro 113
Metje ab Arnau 114
Mas ab V. Blanquet "
Moliner ab Montey "
Miralta ab V. Puig 115
Miralta ab Puig "
Morrelles ab Sastre "
Montsoar ab Clariana 116

N.

Nespoles ab N 1
Navarro ab Grech 6
Nicolau ab Amigo 7
Nicolau ab V. Sala 9
Noguera ab Reldos 15
Nebot ab Frazera 19
Nicolau ab Canyer 21
N. ab Polit 25
Nadal ab Anglada 45
Nayró ab Serlans 48
Noguera ab Roig 61
Nogues ab V. Ferrer 63
Nicolau ab V. Cantagrab 65
Noguera ab Salgado 73
Noguera ab Desprats 75
Negrell ab Sarrovira 76
Nicolau ab V. Moner "
Nogera ab V. Gem "
Nicolau ab Inglarill 86
Nadal ab Ventosa 88
Nadal ab Lledo 91
Noguet ab V. Oliva 93
Noguereda ab N. 100
Nandi ab Marsal 102
Novall ab Cungat 103

O.

Osset ab V. Rifart 4
Oller ab Guell 5
Oliver ab Estella 6
Ortal ab Marull 7
Oller ab Coll 10
Oliver ab Sans 11
Ordines ab V. Arenich 14
Oliver ab Amigo 17
Oliver ab Sans "
Orizi ab V. Pecarrer 18
Oller ab V. Oziri "
Oliver ab Amigo 19
Orriols ab Cantelles 20
Orpi ab Amat 25
Ortis ab Savio "
Oste del ab Vallsorda 29
Oy ab V. Moran 34
Oliva ab de la Ojà 36
Oriach ab Artes 39
Ortis ab N. 46
Ortal ab Puig 50
Olas ab Comes 53
Ollers ab V. Duran 57
Oliveres ab Almissara "
Oytero ab Canyave 60
Ortoneda ab V. Mas 62
Oller ab Laambra "
Oliu ab Mendoza 64
Oliver ab V. Sayols 66
Oliver ab Alamany "
Orriols ab V. Llenes 67
Orriols ab Pons 68
Oliver ab Roig "
Oliver ab Rossell 69
Oral ab Macia "
Oliver ab Caldes 72

Coller ab [illegible] 75
Esser de Font 76
[illegible] 77
[illegible] 78
[illegible] 85
[illegible] 98
[illegible] 100
[illegible] 101
[illegible] "
[illegible] 104
[illegible] 115

J.

Porta ab Mans 1
Pintor ab V. Canyelles "
Pons ab N. 2
Pages ab V. Pons 3
Pierres ab V. Miralls "
Puigvert ab Tiguer "
Peyreres ab V. Sora 4
Planes ab V. Diler 5
Poble ab Vicens 6
Pla ab Ferrer "
Poch ab V. Toledo 7
Pinyol ab Gomar "
Puigvert ab Freixes "
Pelegri ab Fajol "
Puig ab V. Guardia "
Planes ab Sans 9
Pedrosa ab Sirat "
Pla ab Balles "
Pol ab Colomella 10
Perer ab V. Gordalba 11
Puig ab Comell 12
Puig ab V. Repetell "
Pon ab Permanyer 15
Palau ab Forbella "
Pags ab Domenjo 16
Pericart ab Valella 17
Parera ab Seyuera "
Pons ab Privat 18
Perez ab Sagrera "
Puig ab V. Stella 19
Prats ab Ravasa 20
Pont ab Ger i "
Pomes ab Nogues 21
Puig ab Mestre "
Puig ab Pintor "
Prats ab Hemet 22
Pages ab Casasta "
Prats ab Fu en 23
Pu. uch ab B ugnera "
Prats ab V Comes 24
Puyet ab Ll gues 25
Puig ab Rius "
Puig ab Repunt 26
Pe.hon ab Puy rbia "
Piquet ab V. Mutlodes 27
Pardara ab V Ferrer "
Puig ab Prats 28
Pubilla ab Loris 29
Puig ab Crespi "
Pebiol ab Gilabert 30
Prat ab Espasa "
Pages ab Roses 31
Puig ab Mats "
Palusea ab Gispert 32
Pellusa ab V. Carbonell 33
Pastor ab Castany "
Pons ab Dirich "
Planes ab Sastre 34
Papió ab Dolz "
Pineda ab Vedell 35
Puig ab Farrer 37
Pijoel ab V. Mora 38
Puig ab V. Piguer "
Piella ab Folchs 40
Parera ab V. Bergayó 42
Pla ab V. Salcaba "
Puig ab Catalá 43
Polans ab Pujol "
Puyadey ab V. Sant Just 45
Pons ab V. Vilardell "
Pongella ab Borde "
Puig ab V. Tragines 46
Pribat ab Riba 47
Paloma ab Roig "
Puig ab V. Mia 49
Pol ab V. Amat "
Puig ab Casasus "
Planes ab Pons "
Perull ab Fonoller 50
Pardal ab Nieto 52
Parera ab Soler "
Parera ab Rofill "
Puig ab V. Riera "
Pasqual ab K Cires "
Puig ab Ferrer 52
Puig ab Rajola 53
Planes ab Mater "
Prats ab Rafel 54
Pelegri ab Manal. 55
Pexau ab Ros "
Planella ab Canaly 56
Puig ab Rover 57
Pallas ab Girbau 59
Porcioles ab Aunes "
Pages ab Badet "
Pages ab V. Nabot "
Perpunter ab V. Vidal 60
Plana ab Fornell 61
Ponter ab V. Llovores "
Ponsola ab Guardia "
Pau ab Rams 63
Pons ab Font 64
Perez ab V. Clavet "
Puig ab Aduan "
Pon ab Mallol 67
Pallarey ab Balaguer 68
Pancy ab Janer 70
Palau ab Vich "
Pols ab Carcer "
Pesac ab V. Piguera 71
Palau ab Salbya "
Pasqual ab Planella "
Planella ab Bassa "
Planes ab Domingo 72
Pasqual ab Roman 73
Prast ab Guelly "
Puig ab Tabarni "

Puig ab Oriols 94
Pau ab Melcior "
Puig Ferrer ab Gallinés "
Porcell ab Finells 95
Pujol ab Pedra "
Pau ab V. Gavalda 96
Pinos de ab Rovira "
Pols ab Heres "
Pallares ab Ferrer 77
Pelegri ab S. Vilar "
Prats ab S. Viader 98
Pons ab V. Amigo "
Puig ab Illa 80
Pla ab Font 81
Perench ab Sodelles 83
Peyruga ab V. Pons 84
Pedros ab V. Sobregran "
Pretspets ab V. Laroma 87
Planes ab Alvinyana "
Presco ab V. Maguerola "
Prats ab Montmany 88
Parellada ab Poal "
Pietro ab N. "
Puges ab N "
Petit ab Coll "
Pujols ab Grans 89
Perull ab Aguilar "
Peres ab Carolis 91
Pujades ab Santacana "
Puig ab Roca 92
Padern ab Cornell "
Puig ab V. Solas 93
Pons ab V. Mulleres 94
Pujol ab V. Vover 94
Piquer ab V. Genestar "
Peguero ab V. Fabregues 96
Pasqual ab Costa "
Pastor ab Visca 97
Pradera ab N. 99
Palomer ab Valle 100
Pujo ab Pinos "
Pereandreu ab Riera "
Peyró ab V. Vidalles 101
Pujades ab Sant Just "
Pol ab Mas 102
Pasqual ab Texidor 104
Pellicer ab Angelet 105
Picigglar ab N. 106
Puig ab Cendrago 108
Pastor ab Elmoros "
Pelegri ab Foldra 109
Pou ab V. Font "
Pujol ab Ulsina "
Peres ab Sarriera "
Pujol ab Sala "
Paga ab V. Omet 110
Paga ab Omet "
Pla ab Saleta 112
Palau ab Terrades "
Pi ab Ravella 113
Panyella ab Llado "
Puig ab Xammar 114
Puig ab Puig "
Puig ab Baratrany "
Prat ab V. Mercer 116
Pi ab V. Ivernt "

Q.

Querol ab V. Font 31
Quinta ab Bonells 45
Quer ab Malet 79
Quintana ab Garriga 83

R.

Ribas ab Roviá 1
Rusca ab Parnes 2
Ruqueta ab Arenes 4
Riffa ab Bas 5
Ravella ab Texidor 7
Ribes ab Olivelles "
Rames ab Palperai "
Roca ab Piera 8
Roviol ab Venia 10
Reguer ab Mendes 12
Riu ab Duran 13
Recordada ab V. Aragall 14
Reab ab V. Pages 15
Riera ab Janor 16
Riera ab Xetat 17
Romeu ab V. Loacoma "
Rivera ab Milla 19
Roca ab Casanoves 20
Rubo ab Garau 21
Roig ab Oliver 23
Requesens ab Balle "
Roma ab Rodes 24
Rovi ab Pastor 26
Ribes ab Cabot "
Riera ab Vilarrasa 26
Roca ab Verdolet 27
Roca ab Griffoll 28
Rovi ab Periques 29
Ribas ab Cavero "
Ribes ab Comba 30
Rabolles ab V. Cammany 31
Ros ab Calavera 33
Rovira ab V. Duzet "
Ravella ab San Telm 34
Roviol ab Masades 37
Roda ab Garau "
Roure ab V. Martinez 39
Riembau ab Marti 40
Roig ab Rius "
Roig ab Soria "
Ricolf ab V. Bosca "
Rives ab Castellet 41
Roquer ab V. Calmells "
Rosell ab Masnou "
Roselló ab V. Llemart "
Roqueta ab Segrera 42
Roda ab Vilardell 43
Rull ab Marti 44
Roig ab Bosch "
Rey ab Berenguer "
Roca ab Serra 47
Regas ab Garbellet 48
Roig ab Cariana 49
Rivera ab Espinos 50
Ravella ab Balasch "
Rof ab Rovira "
Roca ab Deor 54

Ros ab Noguera 54
Rosell ab Montells 55
Roig ab Sabater "
Robira ab Ferme 56
Rey ab Vellana "
Romagosa ab V. Mayent "
Rigner ab P. 57
Roca ab V. Vinyas "
Rivot ab Mirall 60
Ribera ab .. Ros 61
Rebollés ab V. Ventarell 62
Rosell ab Moral "
Respay ab Paratge "
Rafel ab Pla "
Roger ab Roig 64
Ros ab Ganarra "
Riera ab V. Vila 65
Rovira ab V. Venadell "
Ribey ab V. Puig 66
Ribelles ab Ferrer "
Roure ab V. Barato "
Rivet ab Garay 67
Renau ab Molar "
Rignalt ab Borgues 69
Riera ab N. "
Ramafort ab V. Martí 69
Renom ab Celitar "
Raurich ab V. Ferran 70
Romeca ab Olivells 70
Ros ab Comes 71
Rovi ab V. Gironés 74
Roure ab Antich 76
Roca ab V. Oler "

Ramon ab Sala 95
Romeu ab Vies "
Reiner ab Bonet "
Roure ab Junyent 97
Riera ab Rovira 98
Rafat ab V. Jaurer 99
Rosa ab Ferrey "
Redon ab Barca "
Roy neta ab Mateu 80
Rosellé ab V. Coma "
Reynor ab Finca "
Ribot ab Puig 81
Renalt ab Feriol 92
Ros ab V. Gironey "
Riera ab Castellé 23
Reixach ab V. Barnay "
Rovirola ab Guillem 84
Riera ab Riera 85
Ros ab Sitja 86
Roca ab Basvegior 87
Ribas ab Curafi 88
Rexac ab Castang 89
Renart ab Cerverella 90
Roviol ab V. Cancelles 91
Rexac ab Reyot "
Renom ab [illegible]ta 92
Roig ab V. Domingos "
Romagosa ab Llopis 95
Ros ab Bayguers "
Roca ab Feu 97
Roviols ab Fortuny 98
Roger ab Vila 99
Rosellé ab Sala "

Ribey ab V. Fontanilles 99
Ribatallada ab N. "
Raba ab N. 101
Riera ab Genalet 102
Rexach ab Martí "
Riera ab Pons 103
Rodo ab March 104
Rius ab Ribey "
Ribot ab Rifos 105
Roda ab N. 106
Riera ab Fontanet "
Riera ab Fontanet "
Roca ab Avinent 107
Ribot ab N. "
Renius ab Verigual 110
Ravella ab P. 113
Rovira ab Garbellet "
Reynalt ab V. Ollet 114
Recort ab Alamany 115
Ribalta ab Martí 88
Raul ab Domenech 93
Rovira ab Rocamora 96

S.

Sala ab Estrader 3
Salvá ab Masferré 4
Sant Feliu ab Viladamos 5
Segrera ab Silava "
Serra ab Estaper 6
Sala ab Anetelea "
Sala ab Saladrigas "
Segui ab Canals 8
Salva ab Capella "

Serra ab Xercavins 8
Sentmenat ab la Roig 9
Sala ab Puig 10
Sesoliveras ab Lluch 11
Sarabima ab V. Soler "
Salva ab V. Domenech "
Sala ab V. Bru "
Sant Joan ab Llopis 12
Sirari ab Oliver "
Sant Just ab Mirall "
Salvador ab Coll 14
Solynyach ab Serrodes 15
Saonez ab Mata "
Salamó ab Montadas 18
Sabater ab Davin 19
Junyer ab Bodet "
Sabater ab Miguel 21
Sola ab Albareda "
Salva ab V. Giscar 22
Subra ab Mayhayho "
Serrano ab Sanchez 24
Serra ab Fontarer 1
Sacarez ab Torres "
Soler ab Guillem 25
Salar ab Berdaguer "
Sarthe ab Soler "
Sauri ab Lledo 27
Sarthe ab Ros "
Soler ab Pabriz "
Segrera ab Ollet 29
Serra ab Escardó 30
Salvany ab Travor 34
Soler ab Font 35

Salva ab Pascual 36
Saurat ab Marques 37
Segarra ab Bosch "
Soler ab Canals 38
Serra ab V. Tullada 40
Serra ab Boscarrada 41
Serra ab Tapies "
Segura ab V. Gregori 43
Sant Romá ab Ferrer "
Soria ab Solá 44
Soler ab Farell 45
Soler ab V. Artegas 46
Sola ab Arnella "
Sercavins ab Alsina 47
Selva ab V. Carafi 51
Sala ab V. Sant Andreu 53
Sala ab V. Roca "
Saldoni ab V. Nadal 54
Soler ab Casanyes "
San ab N "
Sabater ab Nogues "
Soler ab Reventós "
Subirats ab V. Vida 55
Sorribes ab V. Duran 57
Solá ab Vellot 58
Sangot ab Canyelles "
Santen ab Mas 59
Solet ab V. Texera "
Sercomes ab Salva 60
Silvestre ab Farrer "
Segarra ab Duran 61
Segarra ab Duran "
Serra ab V. Navarro 62
Sauri ab Figarola 62
Sarraima ab Salvadella 66
Satort ab Sant Joan 68
Santa Agata ab V. Garibo "
Saralta ab Miguel = Roses? 70
Soler ab Ros 71
Sala ab Molins "
Serra ab Gili 72
Serra ab Castellar 73
Salavert ab V. Cesidor 74
Sabregran ab Ulber 75
Solsch ab Canyadells "
Salvat ab Pedreny 76
Santacana ab Casanoves "
Solell ab Viure "
Solá ab Boeda "
Sabran ab Guitart 77
Solanet ab V. Gallar 78
Sevon ab Valle "
Sompro ab N. 80
Sunyol ab Fernel 82
Sendra ab Santacana 83
Soler ab Fabregues "
Sola ab V. Gueran 84
Sauri ab Salvador 85
Serra ab V. Llones "
Soler ab Torner 86
Sansols ab Hernandez "
Savit ab V. Estert 87
Soler ab Macip "
Savall ab V. Santa Maria "
Sant Martí ab Montcerdá "
Sala ab Farrer 88
Sansoles ab Olivella 88
Sant Just ab Barutell 89
Salvany ab Masferrer 90
Sala ab Antich 91
San Feliu ab V. Ameller "
Sala ab Torrens "
Simon ab V. Puig "
Segarra ab Raber 92
Serra ab Canyavella "
Simon ab Berenguer "
Salva ab Perris 94
Sant Juan ab Carreres "
Sola ab Janer 95
Sants ab Roman 96
Saladriga ab Vigues 97
Sabater ab V. Foyxa 98
Sahuque ab Riera 100
Sorel ab Llunell 102
Serralta ab Clasa "
Sala ab Holzet 103
Santacana ab Pajádes "
Solsona ab Molner "
Santa Eugenia ab Farrer 104
Sants ab N. 105
Soler ab N. 106
Sobraries ab Ferrer "
Serra ab N. 107
Sossiva ab Pelegri "
Sala ab Riera "
Soler ab V. Raich 108
Salvador ab Matali 109
Soler ab Sentinya 111
Serra ab V. Pedrosa "
Sodria ab V. Golonor 111
Segrestá ab Rovira 112
Silvestre ab Gueran "
Serra ab Ipolit 113
Serra ab Colom 115
Sala ab Canter 116
Sala ab Boter "
Subias ab Armengols "
Serra ab Cabesa 7

T.

Torrens ab Figueres 1
Tarascó ab Gatell 2
Torcella ab Almirall 3
Tixeres ab V. Guix "
Torres ab Farrer 5
Torner ab Puig "
Terré ab Sarriera 6
Torrella ab Buadella 7
Torrens ab Lledó 13
Torres ab Ametllor 16
Torpi ab Monfar 20
Trilles ab Lorita "
Torres ab Xauxó 23
Terregues ab Forns 24
Tries ab V. Ferrer 25
Tost ab Cavaller 26
Tarragó ab Ravella 28
Torra ab Nonnell 30
Tost ab Abellas 32
Talavera ab Martí "
Texidor ab Borull 34

Trinxet ab Valls 35
Tell ab Llombart 36
Torre ab V. Xarles "
Tries ab V. Llorelles "
Turull ab Lloret 38
Toza ab Golat "
Tomas ab Minó "
Tristany ab Mercer 41
Tramolet ab V. Boniver "
Terrida ab Gallart 42
Torres ab Lot "
Tallada ab Cortes 44
Todó ab Recordar 45
Torrent ab Burgues 47
Taulat ab N. "
Trayiner ab Cartro 49
Tiopo ab Franch 50
Torrens ab Bach "
Tiana ab Vilalonga 51
Tarau ab V. Morató 52
Torres ab V. Monpaó 53
Torner ab Marjanat 54
Trapes ab Rovi 56
Trescases ab Cayner 57
Tort ab Aymerich 58
Tara ab Montada 60
Texidor ab Cot 61
Torifa ab Blanch "
Trull ab Riera 62
Tries ab Craus "
Tria ab Castell 63
Texidor ab Trites 65
Texidor ab Masseta 67
Terre ab Bonanat 70
Torres ab Esbert 75
Termens ab Roca "
Torres ab Creus "
Tes ab V. Garriga 78
Trill ab Serra "
Terres ab Cuiró 83
Torrent ab Farret "
Tolosa ab Cuerana 84
Terme ab V. Canals "
Toxonera ab Graus 86
Torner ab Delespinal "
Tomas ab V. Marti 89
Torren ab V. Sala 91
Torres ab Arnaut 93
Texidor ab Tescal "
Torres ab Tosquella 96
Tropell ab Rosell "
Torrens ab Soler 97
Tiana ab Ospital 100
Tarroja ab Portella 103
Torrents ab Ballesta "
Trunas ab V. Auleda 109
Tunas ab Auleda "
Torrent ab Vidal 110
Tura ab Feljó "
Tremulla ab V. Portal 112
Torrent ab V. Cases "
Torra ab Falguera 114
Tomas ab Envella 116

U.

Urgell ab V. Ospital 6
Urus ab Marti "
Ubach ab Bon 69
Umbert ab Villamat 43

V.

Vidal ab Bertran 1
Valero ab Jusaurci 2
Verdó ab Roset 3
Vidanges ab N. "
Vinyals ab Cabanyes 5
Valls ab Montells "
Valls ab Micer "
Verdaguer ab V. Ramoneda 6
Vilaret ab Garriga 7
Vade ab Figueres "
Villarravia ab Sans "
Vidal ab Mino 8
Vilar ab Antich 9
Vehils ab Verges 12
Valle ab Cabsol 13
Viladans ab V. Ures "
Vidal ab Colomer "
Ventran ab Ros "
Vila ab Canyelles 15
Vidal ab Sampsa 17
Vinader ab Tintorer 18
Vinyals ab Mallol "
Vendrell ab Llunell 19
Viver ab Canyado 20
Vendrell ab Libre 23
Vila ab Riemban "
Vilamajor ab Villar 24
Viaplana ab Temunt 25
Vila ab Canyelles 26
Vell ab Marti 27
Vila ab N. "
Valldellos ab V. Artes 28
Viader ab Marchus "
Vinyals ab V. Sotench 29
Varomet ab Besora "
Vidal ab Rosich 30
Vila ab Pasqual "
Vida ab Alentorn "
Vila ab Ferres 31
Viladoms ab Mucero "
Viñeres ab V. Vavi 33
Vagell ab Camderos 36
Vinyals ab V. Palau 37
Vinyals ab Palau "
Varam ab Bares 38
Vuere ab Vilar 39
Vilamajor ab Bals 42
Vilar ab Fontbuada 43
Valls ab Foch 44
Vilalta ab V. Pasqual 45
Vidal ab Pi 48
Villar ab Marsans 49
Viti ab V. Sagarriga "
Viladomar ab Ruvio 50
Vila ab Delayes "
Vaquer ab Simon 51
Vidal ab Ros "

Ventallol ab V. Moragues 51
Vanestr ab V. Canet "
Vidal ab Casalins 52
Via ab V. Via 56
Verdera ab Marimer "
Valley ab Vallestar "
Vargalló ab Troval "
Verall ab Pastor 58
Vilallonga ab Varber "
Vages ab V. Ginestar "
Varri ab Falguera 60
Vinader ab Glandes 62
Varri ab V. Rosellas 63
Vell ab Maguerola "
Verges ab Fanero "
Vellmont ab Jumar "
Vinol ab Quintana "
Vally ab Rams 64
Vila domar ab Ros "
Varó ab Hornet 65
Vientrosa ab V. Peyró 67
Vilaplana ab Bru 68
Viaader ab Llovera 70
Vich ab V. Casany 71
Vidal ab Vinyes 72
Vigas ab Mestre 73
Venecia ab Satorres 75
Vachy ab Surroca
Viladecans ab Riera "
Vuhell ab Boret 76
Via ab Canals "
Vadia ab V. Vigo 77
Vidal ab Fotxo 77
Vadie ab Pares 77
Vila ab Bernadas 77
Valls ab Alier "
Valley ab Amill "
Vehily ab Barca "
Vine ab Bolas "
Vivo ab Formis "
Vibella ab Pires "
Vayset ab Berol "
Vidal ab Mongay 85
Vidal ab Julià "
Viver ab V. Caldes "
Vida ab Valls "
Vidal ab Sledó 88
Vadia ab Mas "
Valle ab Llupis "
Vedu ab Regnal "
Via ab V. Negre "
Vérdaguer ab V. Mas "
Viver ab V. Riera 91
Vila ab Segalas "
Vegues ab Falgueras "
Vilanova ab S. Sant Juan "
Verdaguer ab Periol 92
Vagaler ab Font 84
Vinyoles ab V. Cases 95
Vernis ab Fa en "
Vella ab Vans 96
Vadia ab Farrer 98
Vival ab Pujades "
Vicens ab V. Boixeda 99
Vatlle ab Roca 101
Vally ab Rivet "
Vallcarba ab Bou 102
Vovet ab Vardina "
Volvé ab Ferrades 103
Vinyes ab Gordó 104
Valle ab N. 106
Vila ab Rexac 107
Vernia ab Pujol "
Vinyals ab Fonemchs 107
Vadia ab N. "
Vinyals ab Peres 110
Viver ab Julià "
Vol ab Camey 112
Vila ab Carba 113
Vives ab Costa 115
Vilana ab Tapila 116
Vesses ab Casalta "

X.

Xauxo ab Peres 13
Xifre ab Pelegri 16
Xorigera ab V. Vaques 23
Xiol ab Corbera 27
Xiral ab Boter 29
Xariguer ab Bonell 38
Xarguies ab Carcer 41
Xicot ab Castelló 52
Xanierme ab V. Llavallol 59
Xiran ab V. Garges 60
Xarog ab Pons "
Xauxo ab Coll 90
Xarley ab Ferrer 82
Xifre ab Valle 92
Xandreu ab Palau 113

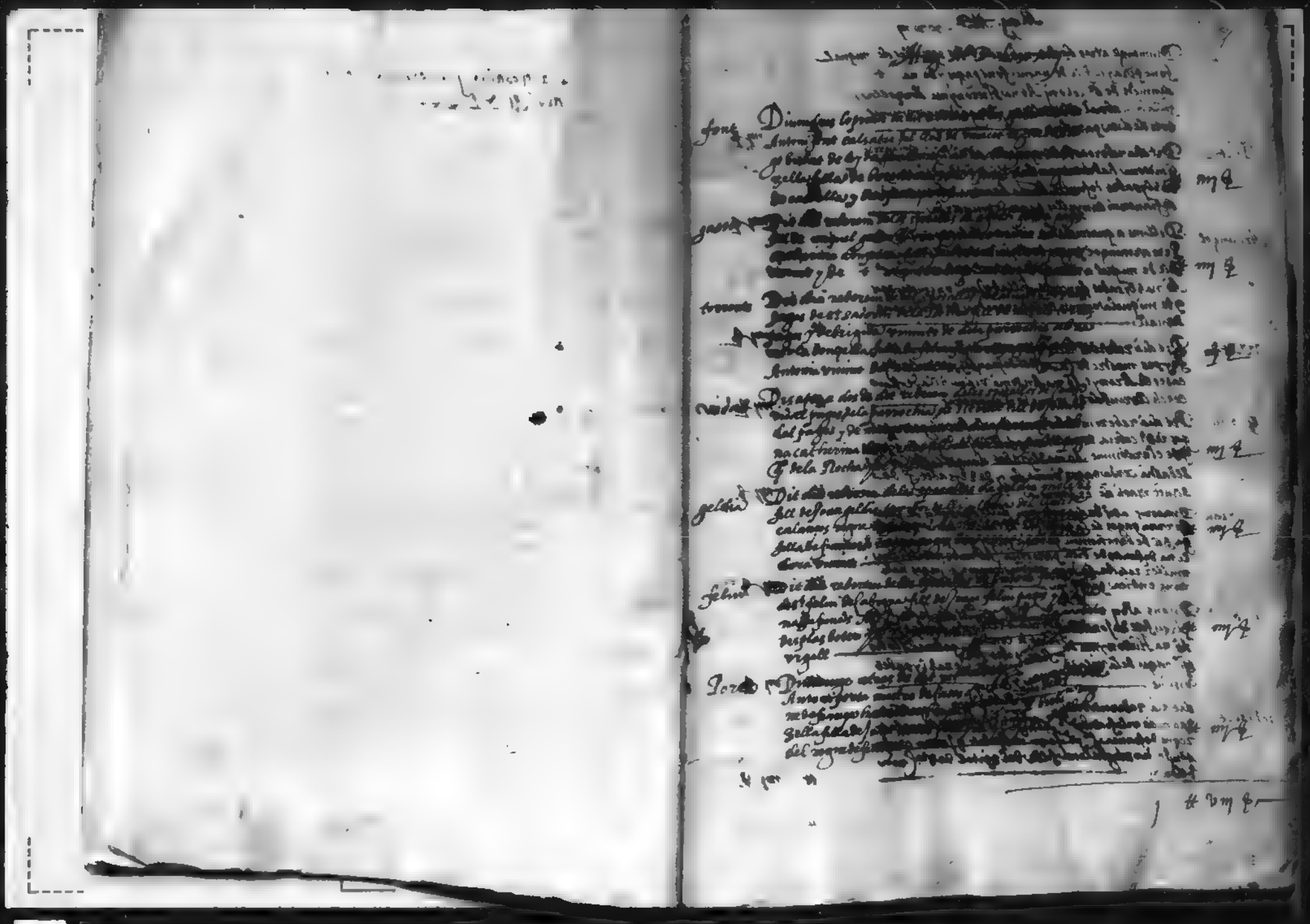

[illegible] Diumenge a tres [illegible] de miquel
font perayre fill de miquel font pages [illegible]
defuncts de [illegible] Abna Hieronyma donzella
filla de [illegible]
tots de dita [illegible] iiij ß

[illegible] Dit dia reberent [illegible]
[illegible] habitant [illegible]
[illegible] Elysabet [illegible]
de Francesch donzelles [illegible]

Armengol Dillons a quatre [illegible]
Pere armengol [illegible]
fill de miquel [illegible]
Abna Elysabet [illegible]
y de miquela [illegible]
[illegible] iiij ß

[illegible] Dit dia reberent [illegible]
[illegible] mestre [illegible]
cases de [illegible] Abna Antonia [illegible]
cesch [illegible] iiij ß

[illegible] Dit dia reberent [illegible]
[illegible] cobria [illegible]
[illegible] clarevinne [illegible] Elysabet [illegible]
Sebastia [illegible] pages [illegible] y de Elysabet [illegible]
[illegible] iiij ß

[illegible] Dimecres [illegible]
[illegible] pages de la [illegible]
[illegible] fill de barthomeu [illegible]
[illegible] de dita parochia [illegible]
muller [illegible] pages [illegible]
[illegible] iiij ß

[illegible] Dijous a [illegible]
pages fill de [illegible]
Abna Hieronyma [illegible]
[illegible] pages de la [illegible]
[illegible] Elysabet
[illegible] iiij ß

[illegible] Dit dia reberent [illegible]
[illegible] de [illegible]
[illegible] de [illegible]
[illegible] iiij ß

[illegible] iiij ß

[illegible] Dijous a [illegible]
Rafel [illegible]
[illegible] de [illegible]
[illegible] iiij ß

[illegible] Dimecres a [illegible]
[illegible] de miquel [illegible]
[illegible] fill [illegible]
[illegible]
[illegible] donzella [illegible]
[illegible] Antonia [illegible]
[illegible] de [illegible] iiij ß

[illegible] Dit dia reberent [illegible]
[illegible] del [illegible]
[illegible] iiij ß

[illegible] Dit dia reberent [illegible]
[illegible] habitant [illegible]
[illegible] iiij ß

[illegible] Dit dia reberent [illegible]
[illegible] de [illegible]
[illegible] iiij ß

[illegible] Dit dia reberent [illegible]
[illegible] de [illegible]
[illegible] iiij ß

[illegible] iiij ß

[illegible]

Dit dia reberen [illegible] de March calvet [illegible] rayre de la parroch[illegible] [illegible] aquell muller [illegible] Joana donzel[illegible] [illegible] ... mij ℓ

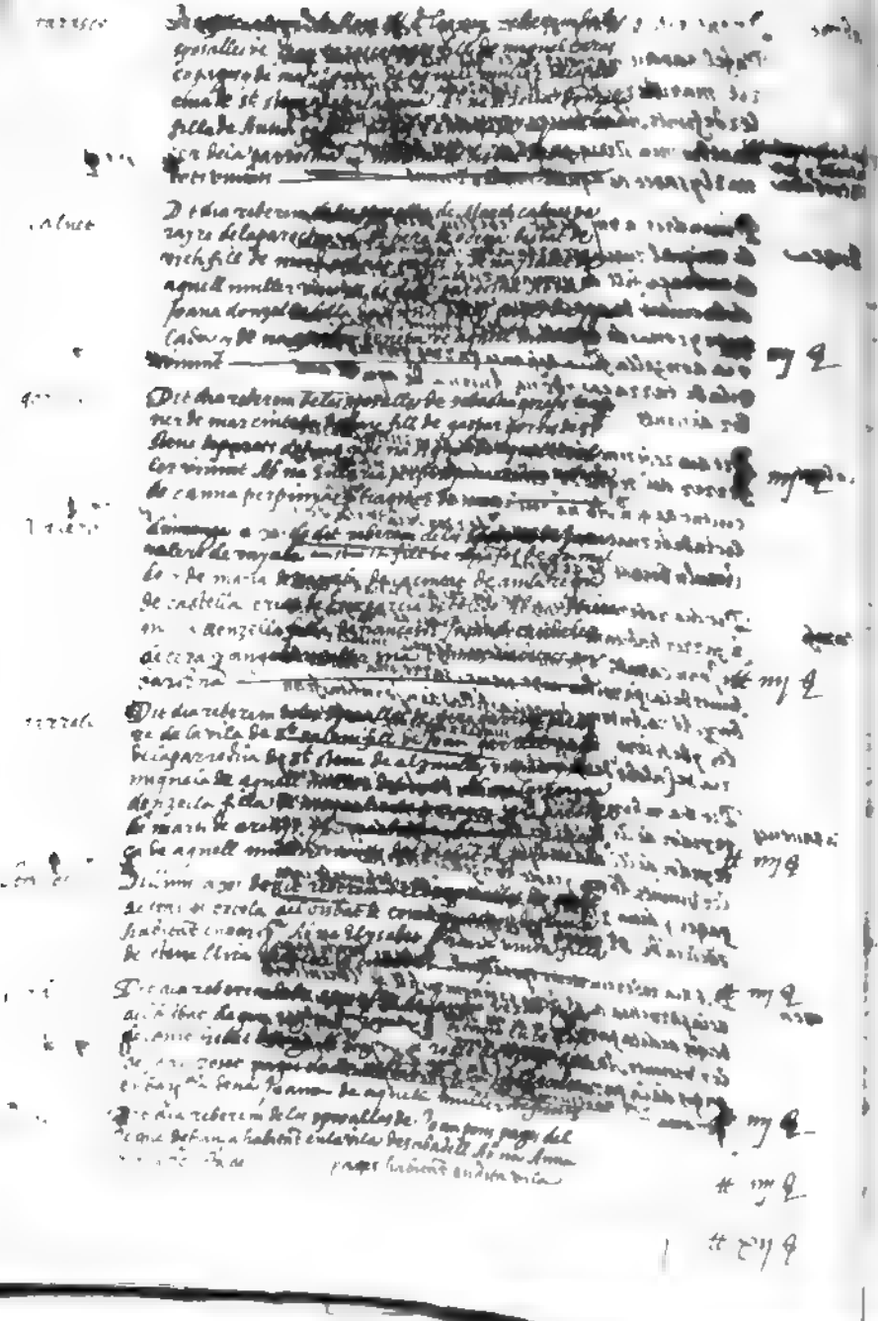

Dit dia reberen [illegible] de canna perpinyan [illegible] ... mij ℓ

[illegible] de castella [illegible] ... mij ℓ

[illegible] de la vila de [illegible] de la parrochia de [illegible] donzella filla [illegible] de aquell [illegible] ... mij ℓ

[illegible] ... mij ℓ

[illegible] ... mij ℓ

Dit dia reberen [illegible] de Joan pons pages del [illegible] habitent en la vila de sabadell [illegible] pages habitent en dita vila ... mij ℓ

xij ℓ

pages [illegible] Anna margarida [illegible] filla de [illegible] las sabat de [illegible] defunts ... mij ℓ

torrella Dimenges a xv de det reberen [illegible] Antoni torrella pages de st Andreu [illegible] ... mij ℓ

tiperes Dit dia reberen [illegible] relita de [illegible] ... mij ℓ

barcelo Dit dia reberen [illegible] lo pages de la parroch[illegible] de Joachim barcelo [illegible] parrochia defunt [illegible] March [illegible] ... mij ℓ

Juern Dit dia reberen [illegible] pages de la parroch[illegible] de Andreu Juern pages de dita parrochia [illegible] de aquell [illegible] filla de Joan [illegible] ... mij ℓ

biscarro Disapte a xvij [illegible] gabriel biscarro pages de st [illegible] de Francesch biscarro pages de dita vila [illegible] de aquell muller [illegible] de Jonot [illegible] muller [illegible] ... mij ℓ

fornells Dit dia reberen [illegible] de la parroch[illegible] de Joan farrer [illegible] de aquell [illegible] zella filla de Pere [illegible] pages de la vila de [illegible] ... mij ℓ

viij ℓ

trio

Jari

mriales

Dit dia reberem de ...

Dit dia reberem de ...

Dit dia reberem de ...

Dit dia reberem de ...

Dit dia reberem de ...

Dit dia reberem de ...

Dit dia reberem de ...

gualles

Dit dia reberem de ...

Dit dia reberem de ...

Dit dia reberem de ...

Dit dia reberem de ...

Dit dia reberem de ...

Dit dia reberem de ...

Dit dia reberem de ...

Dit dia reberem de ...

Denne — Disabte a xxx [illegible] les sponsalles [illegible] martorell fill de [illegible] de [illegible] la filla de [illegible] vicens de cerdella [illegible] vinint — [illegible] mij ß

mates — Dit dia reberem [illegible] pages de st [illegible] fill de [illegible] dita parrochia [illegible] pages y [illegible] de vigell — [illegible] mij ß

[illegible] — Dit dia reberem [illegible] ortola del [illegible] [illegible] de luys [illegible] ortola flanes [illegible] — [illegible] mij ß

casanoues — Diuenge a xxx [illegible] de [illegible] [illegible] — [illegible] mij ß

garan — Dit dia reberem [illegible] ner de la parrochia de st Pere de [illegible] fill de [illegible] rau molner [illegible] Ab na ysabet [illegible] de la pages [illegible] papiol — [illegible] mij ß

farrer — Dilluns a xxv de dit reberem [illegible] fill farrer [illegible] de aquell [illegible] filla de [illegible] de aquell muller vinint — [illegible] mij ß

delatus — Dit dia reberem [illegible] de la vila de [illegible] Ab na Antonia [illegible] — [illegible] mij ß

Jofre — Dit dia reberem [illegible] caber [illegible] Angela donzella filla de [illegible] — [illegible] mij ß

[illegible] — [illegible] mij ß

[illegible] — [illegible] mij ß

torres — Dimarts a xxvij de Mayg MDLxxxij [illegible] de les sponsalles de [illegible] de mont serrat fill [illegible] viuint y Antonia [illegible] Sebastiana donzella filla [illegible] parrochia de st Pere de [illegible] viuint [illegible] aquell muller [illegible] — [illegible] mij ß

st felin — Dit dia reberem [illegible] pages de la vila de [illegible] — [illegible] mij ß

sagrera — Dit dia reberem [illegible] pages [illegible] muller de la parrochia [illegible] donzella filla [illegible] — [illegible] mij ß

cases — Dimecres a xxvij de dit reberem [illegible] cases pages [illegible] en la parrochia de st [illegible] Joana donzella filla de Pere [illegible] de aquell [illegible] — [illegible] mij ß

flanes — Dit dia reberem [illegible] de la parrochia de st [illegible] flanes [illegible] — [illegible] mij ß

torner — Dijous a xxviij de dit reberem [illegible] Hieronare torner [illegible] fill [illegible] de aquell [illegible] — [illegible] mij ß

vinyals — Dit dia reberem [illegible] pages de st [illegible] de aquell muller vinint — [illegible] mij ß

calça — Dit dia reberem [illegible] pages de st [illegible] filla de [illegible] — [illegible] mij ß

[illegible] — [illegible] xij ß

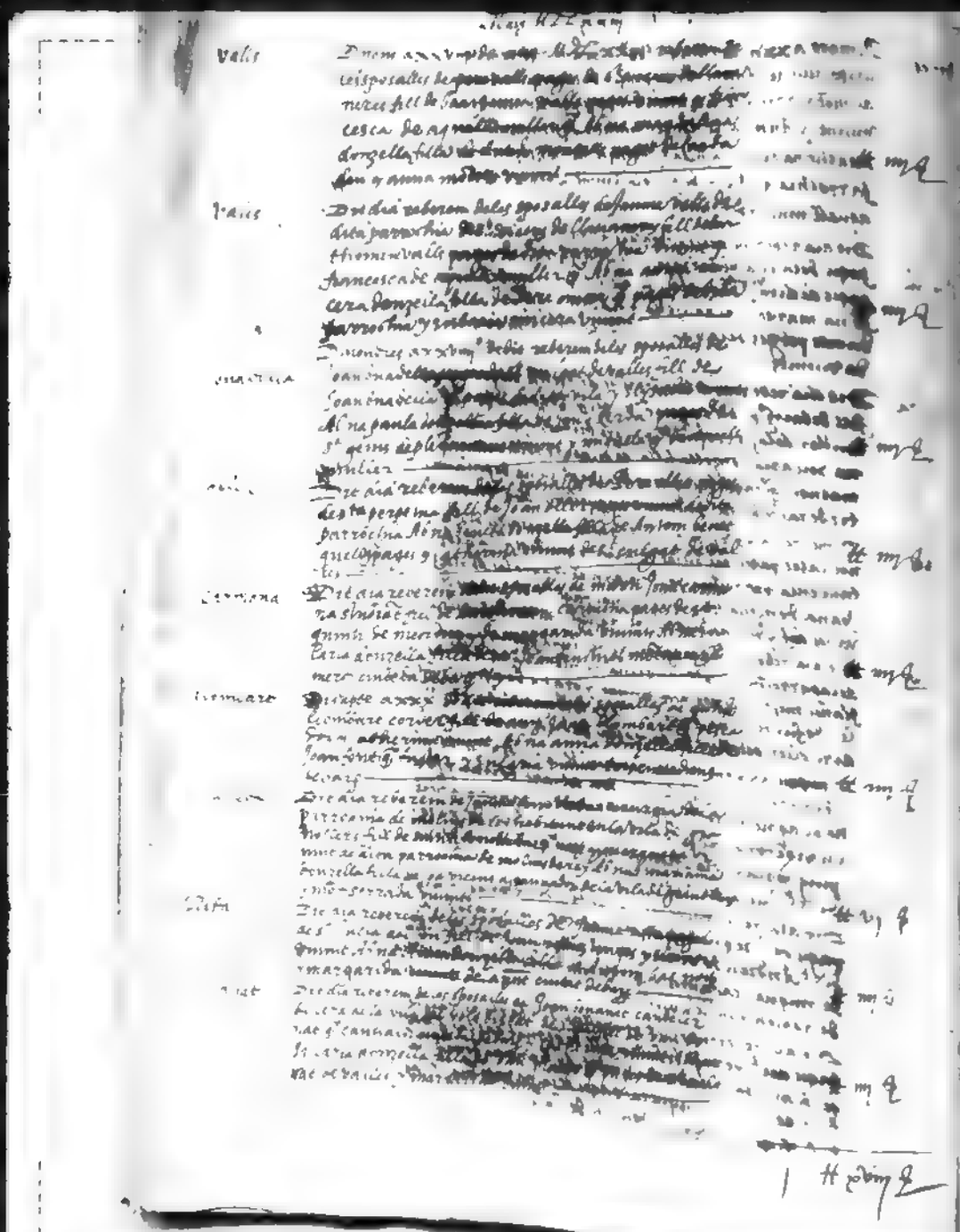

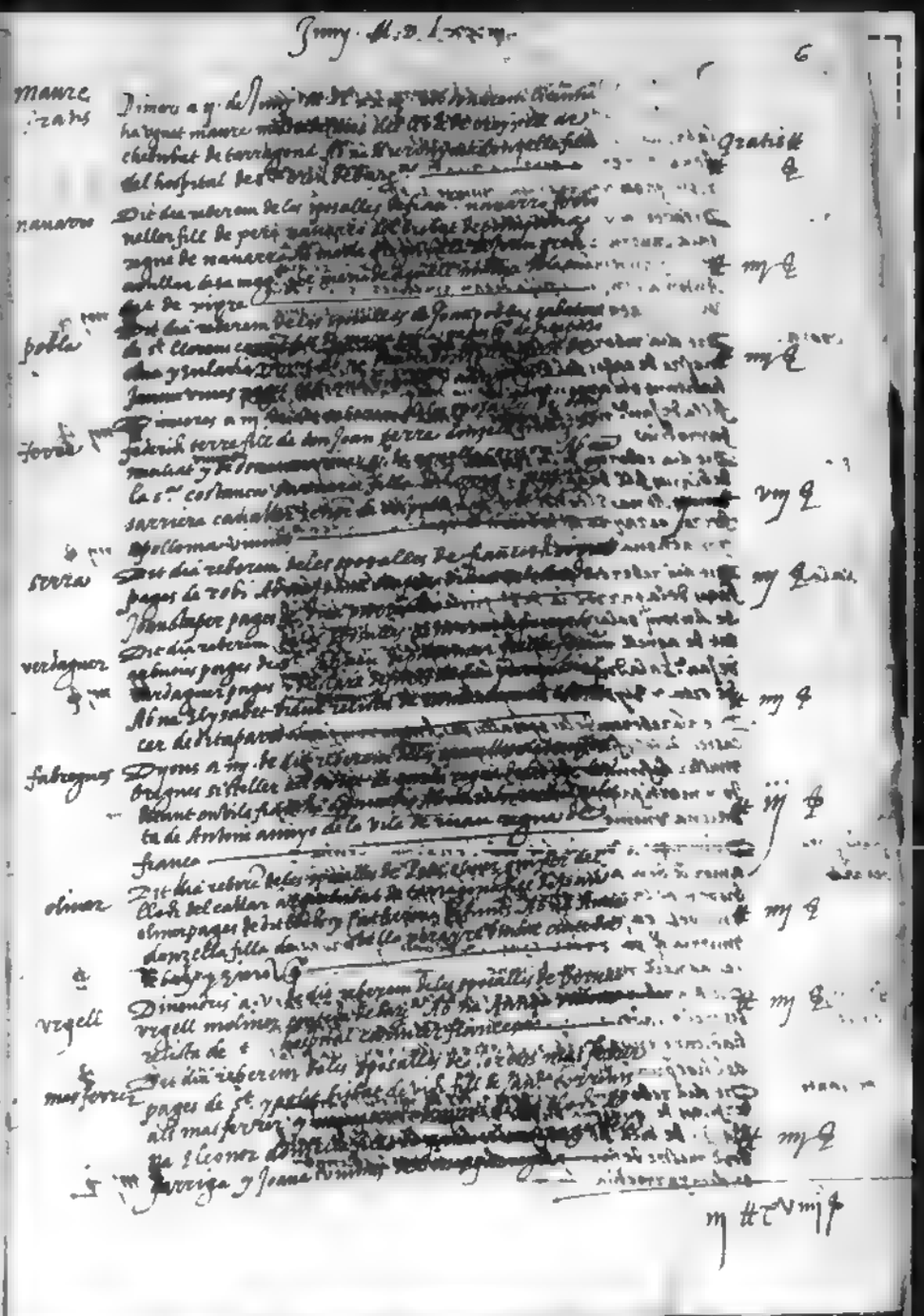

Juny MDLxxiij

duran — Divendres a V. de Juny MDLxxiij reberem de les Sposalles de gaspar duran pages de [illegible] fill de Jaume duran pages y [illegible] Ab na catherina donzella filla de salvador [illegible] y margarita viuda de [illegible] — [illegible]

sala — Dit dia [illegible] reberem les sposalles de [illegible] sala [illegible] fill de [illegible] sala pages y Antonia [illegible] Ab na Antonia [illegible] filla de joan [illegible] de la vila de mataro [illegible] muller [illegible]

crosa — Dit dia reberem [illegible] mestre de cases del bisbat de [illegible] habitant [illegible] Ab na [illegible] filla de [illegible] pages y [illegible] viuda de la [illegible] parrochia

pla — Dit dia reberem de les sposalles de [illegible] del [illegible] fill de [illegible] Ab na Elienor [illegible] donzella filla de [illegible] y matheua [illegible]

salas — Dit dia reberem [illegible] sposalles de gabriel salas pages de la parrochia de S[ant] [illegible] fill de Antoni salas pages de dita parrochia [illegible] de aquell muller [illegible] Ab na [illegible] donzella filla de [illegible] de la [illegible] parrochia de S[ant] [illegible] y [illegible]

vinys — Dit dia reberem de les sposalles de [illegible] pages de castell de fels fill de [illegible] de aquell muller defuncta Ab [illegible] donzella filla de [illegible] pages [illegible] y [illegible] valena viuda

Grans pdes deiars — Diumenge a vij de dit mes [illegible] amor de Deu a [illegible] fill [illegible] bisbat de [illegible] habitant en [illegible] vol casar [illegible] donzella filla de [illegible] y barbara de aquell muller viuda

Grans pers cases — Dit dia [illegible] treballador del bisbat de cahors [illegible] habitant en [illegible] Ab na [illegible] donzella filla del hospital [illegible]

gargante — Dit dia reberem de les sposalles de [illegible] de [illegible] Ab na [illegible] donzella filla de [illegible] mestre de cases [illegible] en dita parrochia

[illegible]

Juny MDLxxiij

torrella — Dilluns a viij de Juny [illegible] torrella [illegible] del bisbat de [illegible] filla [illegible] de [illegible]

Dit dia reberem [illegible]

Dimars a viij [illegible] pages [illegible]

castany — Dit dia reberem [illegible] pages de la parrochia de [illegible] pages de [illegible] filla de [illegible] de la [illegible] defuncts

vilaret — Dit dia reberem [illegible] pages del [illegible] vilaret pages [illegible] donzella filla de Jaume [illegible] pages [illegible] viuda de [illegible]

sorra — Dit dia reberem [illegible] fill de [illegible] defuncts [illegible] pages viuda [illegible]

lunell — Dit dia reberem [illegible] de la parrochia [illegible] lunell pages [illegible]

[illegible] — Dimecres a [illegible] joan [illegible] del bisbat de [illegible] franca habitant [illegible] Ab na Anna [illegible] y [illegible]

[illegible] — Dit dia reberem [illegible] del bisbat de cahors [illegible] filla de [illegible] parrochia [illegible]

cantijon — Dimarts a xx[illegible] de juny MDLxxiij reberem de les sposalles de Antoni [illegible] pages del batllia de canonge [illegible] ab na [illegible] de Pere bruguer pages del vegner de frances — [illegible] m [illegible]

salra — Dimecres a xx[illegible] reberem de les sposalles de [illegible] ser de gerona fill de [illegible] sabater [illegible] de dita ciutat de gerona. Ab na [illegible] donzella filla de miquel cavaller [illegible] de [illegible] habitat en bar[illegible] y de [illegible] — [illegible] m [illegible]

serra — Dit dia reberem de les sposalles de vicens serra pages de st. llorens de [illegible] fill [illegible] pages de dita parrochia y magdalena [illegible]. Ab [illegible] Elysabet donzella filla de pere [illegible] pages de st. Pere de [illegible] y Joana de [illegible] muller — [illegible] m [illegible]

Dimecres a xx[illegible] dit reberem de [illegible] rector de [illegible] segons lo libre de les sposalles del [illegible] quatre [illegible] de [illegible] ab albara — [illegible] m [illegible]

alzina — Dissapte a xx[illegible] reberem de les sposalles de [illegible] alzina [illegible] habitant en bar[illegible] fill de Joan [illegible] alzina [illegible] de la [illegible] de [illegible] y [illegible]. Ab na [illegible] donzella filla de Joan [illegible] y margarida [illegible] — [illegible] m [illegible]

[illegible] — Dit dia reberem de les sposalles de Antoni [illegible] pages de la parrochia de st. [illegible] fill de [illegible] pages y Joana [illegible]. Ab na [illegible] donzella filla [illegible] — [illegible] m [illegible]

[illegible] — Dit dia reberem de les sposalles de [illegible] de vilalba [illegible] pages de argentona — [illegible] m [illegible]

[illegible] — Dit dia reberem de les sposalles de Pere [illegible] de cardedeu fill de [illegible] y [illegible] Ab na Marg[illegible] donzella filla de [illegible] de la [illegible] y [illegible] muller [illegible] — [illegible] m [illegible]

Abel — Dit dia reberem de les sposalles de Pere abel [illegible] del batllia de [illegible] pages habitant [illegible] Ab na Catherina [illegible] habitat en bar[illegible] — [illegible] m [illegible]

[illegible] — Diumenge a xxj de dit reberem de les sposalles de Joseph [illegible] fill de Pere [illegible] ciutada de bar[illegible] [illegible]. Ab na [illegible] relicta de [illegible] guarda [illegible] ciutada de bar[illegible] — [illegible] m [illegible]

m [illegible]

Rocha — Diumenge a xxj de juny MDLxxiij reberem de les sposalles de [illegible] Rocha [illegible] de bar[illegible] fill de miquel Rocha pages y Catherina [illegible]. Ab na Magdalena donzella filla de [illegible] pages y [illegible] de la [illegible] — [illegible] m [illegible]

fauria — Dit dia reberem de les sposalles de [illegible] de cahors [illegible] de frances [illegible]. Ab na Jonota donzella filla de Pere [illegible] de bar[illegible] y de na [illegible] — [illegible] m [illegible]

[illegible] — Dilluns a xxij [illegible] reberem de les sposalles de [illegible] pages fill de [illegible] pages y [illegible] de la parrochia de sta. maria [illegible]. Ab na colomina donzella filla de Antoni [illegible] pages y de [illegible] de [illegible] — [illegible] m [illegible]

[illegible] — Dit dia reberem de les sposalles de miquel [illegible] pages de la [illegible] fill de [illegible] pages de dita vila y [illegible] relicta de [illegible] — [illegible] m [illegible]

marmer — Dit dia reberem de les sposalles de Jaume [illegible] de st. [illegible] de [illegible] marmer [illegible] pages [illegible] Ab na [illegible] y angela de [illegible] [illegible] coll pages de st. [illegible] — [illegible] m [illegible]

nicholau — Dimarts a xxiij [illegible] reberem de les sposalles de [illegible] nicholau pages de st. vicens [illegible] pages de dita vila y [illegible] relicta de [illegible] de st. [illegible] — [illegible] m [illegible]

ferrer — Dit dia reberem de les sposalles de [illegible] del batllia de [illegible] Ab na Elysabet [illegible] pages del regne de arago — [illegible] m [illegible]

colonges — Dit dia reberem de les sposalles de Joan colonges [illegible] habitat en bar[illegible] [illegible] Antoni [illegible] de [illegible] muller — [illegible] m [illegible]

planes — Dit dia reberem de les sposalles de [illegible] de [illegible] filla de [illegible] de [illegible] Ab na [illegible] de bar[illegible] y de [illegible] st. Elysabet [illegible] — [illegible] m [illegible]

[illegible] m [illegible]

Jmmy M.D.xxxm.

gimebrada

Dimecres a xxxm de jmmy M.D.xxxm reberem de les sporalles de salvador gimebrada cap[ella]r de [illegible] de la vila de manresell fill de Pere gimebrada y de Pera de dita vila y de Catherina defunts Hi nabia y la bastiana donzella filla bisbonia natural de Pera de la mateyxa vila y vilaria de aquell matrimoni

pedrosa

Dijous a xxxb de dit reberem dels sporalles de Antoni pedrosa pagesi[illegible] de la vila de [illegible] de Catherina defunts Hi nabia [illegible]

pia

Dimenbres a xxxij de dit reberem de les sporalles de mo[illegible] complida pagesi dels [illegible] de st [illegible] de la vila del bisbe de sarria regne de [illegible] y de Catherina [illegible] filla de [illegible] pia [illegible] de [illegible]

mollo

Dissapte a xxxbj de dit reberem dels sporalles de guillem mollo molinar del bisbat de Anpuries de [illegible] habitant en [illegible] Hi na vilana donzella filla de Antoni [illegible] de dita vila de [illegible] de aquell matrimoni

vilar

Dit dia reberem de les sporalles de Bertholo vilar [illegible] de la vila de quadrona fill de Pere vilar pagesi de dita vila y de [illegible] defunts Hi nabia habitant en la dita vila y [illegible] Hi na pabla donzella filla de gabriel [illegible] pages del mas nou parroquia de [illegible] de [illegible] muller de [illegible]

mt. gispert

Dit dia reberem de les sporalles de mt. Aleu compay y gispert notis de [illegible] filla de [illegible] compay y gispert pages de la dita vila de quadrona Hi nabia de [illegible] y Isabel de aquell matrimoni Hi na senora Isabel donzella filla de dit marit y [illegible] de [illegible]

[illegible]

Dit dia reberem de les sporalles de [illegible] pages dela parroquia de [illegible] de la vila de [illegible] de [illegible] y Catherina muller de [illegible] defunts Hi na magdalena donzella filla de pere [illegible] de [illegible] de vila patrobona y magdalena muller de [illegible]

beyonella

Dimenge a xxxbij de dit reberem dels sporalles de Joan beyonella [illegible] de la vila de [illegible] de [illegible] y [illegible] de [illegible] de [illegible]

corsit

Dit dia reberem de guillem corsit pages de [illegible] de [illegible] de [illegible] y Juana donzella filla de [illegible] de [illegible] pages del bisbat de [illegible]

Jmmy M.D.xxxm.

Dimenge a xxxbij de [illegible]

pol

[illegible] de Joan pol [illegible] de [illegible]

[illegible]

Dimenge a xxx de jmmy [illegible]

[illegible]

Dimenge a xxxm de jmmy [illegible]

Juliol

Bertran

Sala

oller

Bell

Juliol

Dimarts a vij de dit reberem de les sposelles de Joanna cabassa pages dela parroquia de st Esteue de parets filla de Nicholau cabassa pages de dita parroquia vinent y barcelona de aquell muller Gª Na Gabriela donzella filla als Joan Serrall pages de Campanyola parroquia de st Cuigat de valles y margarida de aquell muller defunts

Juliol

Dimecres a vij de dit reberem de les sposelles de Joan Bell traginer de mar fill de Joan Bell pages del bisbat de tabors regne de Fransa Na Angela vall ans vidua relicta defun. Bell ans fuster entrada de Barz.

Juliol

Dimenge a vj de dit reberem de les sposelles de Monserrat sfer pages de palamos olla fill de Antich fuster pagel y barcelona de aquell muller defunts de dita parroquia Na Paula donzella filla de Antoni Ram alias mon tell de la parroquia de plegamans pages y Antiga muller sua vinent

Juliol

Dimenge a vj de dit reberem de les sposelles de Joan mercadal sabater de barcelona bisbat de urgell habitant en Barz fill de Antoni rebrol sabater y Joana defunts de dit loch Na Joanna donzella filla de Pere Badia pages y de Antonia vinents de la vila de solsona vinents ara habitants en Barz

Juliol

Dilluns a vij de dit reberem de les sposelles de Joanna cabassa pages dela parroquia de st Esteue de parets filla de Nicholau cabassa pages de dita parroquia vinent y barcelona de aquell muller Gª Na Gabriela donzella filla als Joan Serrall pages de Campanyola parroquia de st Cuigat de valles y margarida de aquell muller defunts

Juliol

Dilluns a vj de dit reberem de les sposelles de Joanna mercadal sabater de barcelona bisbat de urgell habitant en Barz fill de Antoni rebrol sabater y Joanna defunts de dit loch Na Joanna donzella filla de Pere Badia pages y de Antonia vinents de la vila de solsona vinents ara habitants en Barz

Dimecres a vij de dit reberem de les sposelles de Joan Bell traginer de mar fill de Joan Bell pages del bisbat de tabors regne de Fransa Na Angela vall ans vidua relicta defun. Bell ans fuster entrada de Barz.

Dimenge a vj de dit reberem de les sposelles de Monserrat sfer pages de palamos olla fill de Antich fuster pagel y barcelona de aquell muller defunts de dita parroquia Na Paula donzella filla de Antoni Ram alias mon tell de la parroquia de plegamans pages y Antiga muller sua vinent

Dimenge a vj de dit reberem de les sposelles de Joan mercadal sabater de barcelona bisbat de urgell habitant en Barz fill de Antoni rebrol sabater y Joanna defunts de dit loch Na Joanna donzella filla de Pere Badia pages y de Antonia vinents de la vila de solsona vinents ara habitants en Barz

Dilluns a vij de dit reberem de les sposelles de Joanna cabassa pages dela parroquia de st Esteue de parets filla de Nicholau cabassa pages de dita parroquia vinent y barcelona de aquell muller Gª Na Gabriela donzella filla als Joan Serrall pages de Campanyola parroquia de st Cuigat de valles y margarida de aquell muller defunts

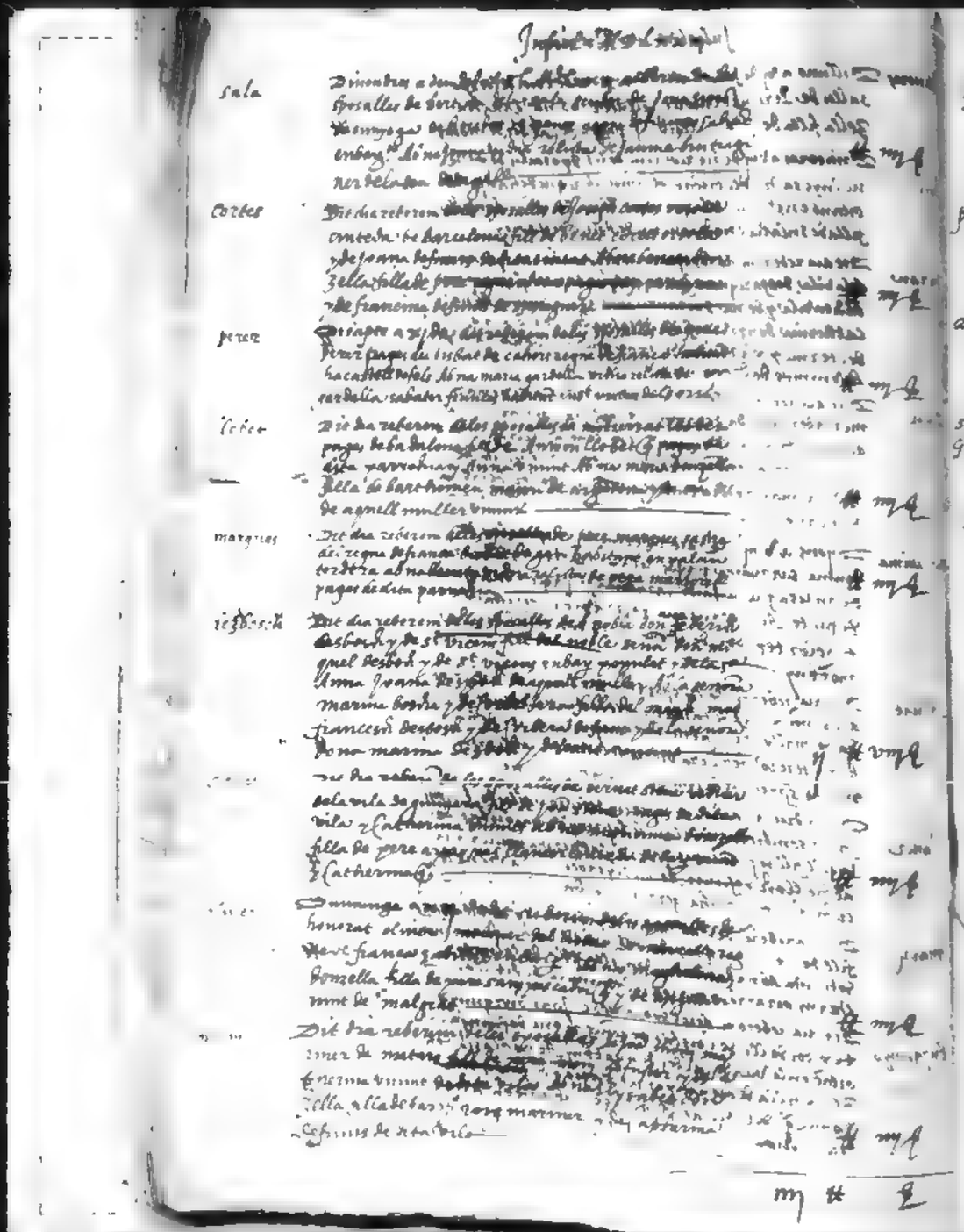

Inhibit [illegible]

sala — Dimonbres a [illegible] sposalles de [illegible] [illegible] enbay. [illegible] de Jaume [illegible] ner de la [illegible] — mj ₶

cortes — Dit dia reberem [illegible] sposalles de [illegible] cortes [illegible] conteda de barcelona fill de [illegible] cortes [illegible] y de Joana [illegible] zella filla de [illegible] y de francina [illegible] — mj ₶

perer — Dimarts a xj de dit reberem de les sposalles de [illegible] perer pages del bisbat de cahors regne de [illegible] ha castell de sels Ab na maria gardella vidua relicta de [illegible] gardella sabater [illegible] — mj ₶

lobet — Dit dia reberem de les sposalles de [illegible] pages de badalona fill de Antoni llobet [illegible] dita parrochia [illegible] Ab na maria [illegible] filla de barthomeu [illegible] de aquell muller [illegible] — mj ₶

margues — Dit dia reberem [illegible] pere margues [illegible] del regne de [illegible] habitant en [illegible] torderia ab na [illegible] pages de dita parrochia — mj ₶

iesbosch — Dit dia reberem de les sposalles de [illegible] don [illegible] desbosch y de st vicens fill del noble [illegible] quel desbosch y de st vicens enbay [illegible] Anna Joana [illegible] marina [illegible] francesch desbosch [illegible] dona marina [illegible] — vij ₶

[illegible] — Dit dia reberem de les sposalles de [illegible] de la vila de [illegible] vila y Catherina [illegible] filla de pere [illegible] y Catherina [illegible] — mj ₶

[illegible] — Dimenge a [illegible] honorat [illegible] franca [illegible] donzella filla de [illegible] de malgrat [illegible] — mj ₶

[illegible] — Dit dia reberem de les sposalles [illegible] de [illegible] [illegible] vinent [illegible] zella filla de [illegible] marmer [illegible] de dita vila — mj ₶

mj ₶ ₶

Inhibit [illegible]

font — Dit dia reberem [illegible] gels [illegible] del [illegible] tant enbay. [illegible] mj ₶

pinj — Dit dia de Arnau pinj [illegible] de la vigall habitant enbay ab na thomasa [illegible] donzella filla [illegible] bisbat [illegible] — mj ₶

duran — Dillunes a [illegible] del bisbat de [illegible] Ab na Joana [illegible] — mj ₶

st Joan Gratis — Dit dia reberem de les sposalles de [illegible] soldat de [illegible] Ab na maria [illegible] regne de [illegible] — mj ₶

font — Dijous a xij de dit reberem [illegible] pages del bisbat de [illegible] habitant en st Pere de [illegible] Ab na [illegible] donzella filla [illegible] habitat en [illegible] — mj ₶

gil — Dimenge a xviij de dit reberem [illegible] Antoni angell [illegible] Benet gil [illegible] Ab na anna [illegible] vidua relicta de [illegible] conteda de dita [illegible] — mj ₶

pinj — Dit dia reberem de les sposalles de [illegible] dor del bisbat [illegible] habitant en bay. Ab na [illegible] vidua [illegible] thomeu [illegible] — mj ₶

barrera — Dijous dillunes a xx de dit reberem de les sposalles de Guillem [illegible] regne de [illegible] zella filla del [illegible] — mj ₶

reguer — Dimars a xxj de dit reberem [illegible] reguer pages del [illegible] gell fill de [illegible] garida vinent [illegible] mandes pages [illegible] enbay. y de Joana [illegible] — mj ₶

₶ vij ₶

Juliol de [illegible]

Buaer — Dit dia reberem [illegible] cador cuiteda [illegible] vinent de dita [illegible] ollera donzella filla de [illegible] olivers pages [illegible] vinent y de Joana [illegible] — mj ß

mas — Dimecres a xxij de dit reberem [illegible] de Joan mas [illegible] de la parrochia de [illegible] terme de [illegible] pages y de Antoni [illegible] Ab na [illegible] zella filla de salvador [illegible] pages y de [illegible] vinents de la parrochia de St Llorens [illegible] — mj ß

St Just — Dit dia reberem [illegible] de Joan St Just pages de la parrochia de St Llorens [illegible] de miquel St Just pages y de Antonia [illegible] Ab na Joana [illegible] filla de [illegible] pages y de [illegible] — mj ß

Arno — Dit dia reberem [illegible] de Jaume arno pages de la parrochia de St Feliu de Cabrera fill de Jaume [illegible] pages vinent y de [illegible] Ab na [illegible] filla de [illegible] ameller de la parrochia de St Julia de [illegible] pages y de Paula [illegible] — mj ß

clapes — Dimecres a xxij de dit reberem [illegible] de rafel clapes [illegible] Ab na Joana [illegible] filla de [illegible] quer de [illegible] defunta — mj ß

vehils — Dijous a xxij [illegible] de cebria vehills [illegible] vehills [illegible] pages [illegible] gela donzella filla de [illegible] y de Elysabet [illegible] — mj ß

fabrega — Divendres [illegible] salles de Joan [illegible] de Joan fabrega [illegible] de franca Ab na Eulalia donzella filla de Joan [illegible] diola molner del terme de barbera bisbat de [illegible] y gostança vinent — mj ß

[illegible]

13

barrera — Dit dia reberem [illegible] mestre de [illegible] habitant en [illegible] de Joan [illegible] — mj ß

goday — Dit dia reberem [illegible] cuiteda [illegible] y de na [illegible] relicta de [illegible] — mj ß

Julia — Disapte a xxv de dit reberem [illegible] Julia pages de St Julia de [illegible] Julia pages y [illegible] Ab na Catherina [illegible] quer les [illegible] — mj ß

carbonell — Dit dia reberem [illegible] pages del bisbat [illegible] habitant [illegible] relicta de [illegible] — mj ß

[illegible] — Dit dia reberem [illegible] cuiteda de [illegible] defunts de [illegible] de Joan ricart [illegible] cuiteda [illegible] Elysabet [illegible] — mj ß

xanyo — Dimenge a [illegible] Antoni xanyo [illegible] Joan [illegible] pages y de Angelina [illegible] Ab na magina donzella filla de [illegible] teda de [illegible] — mj ß

torrents — Dillunes a xxvij de dit reberem [illegible] torrents [illegible] St Andreu de [illegible] torrents pages y de Joana vinents Ab na Joana [illegible] filla de Joan [illegible] St Stene [illegible] — mj ß

balle — Dit dia reberem [illegible] de sabadell [illegible] defunts Ab na Eulalia donzella [illegible] boter y de Eulalia vinents de dita parrochia — mj ß

[illegible]

rin — Dimarc a xxiiij de [illegible] reberem [illegible] les de Antoni [illegible] habitant en barg. fill de [illegible] Joana vinent Ab na paula donzella [illegible] duran botez [illegible] — ll mj ß

farga — Dit dia reberem [illegible] pages fill de Joan [illegible] regne de franca habitant en [illegible] valls donzella filla de Antoni valls pages y de mot cerrada [illegible] — ll mj ß

viladans — Dit dia reberem [illegible] de salvador viladans texidor de [illegible] fill de [illegible] zar viladans texidor de [illegible] defunts Ab na [illegible] vies bayxades [illegible] — ll mj ß

[illegible] — Dit dia reberem [illegible] de [illegible] real cintada de barg. fill de [illegible] gyponer de dita cintat y de margarida vinent Ab na speranca donzella filla de [illegible] y de speranca [illegible] — ll mj ß

vidal — Dimecres a xxiiij de dit reberem [illegible] de Jaume vidal pages de la parroquia de [illegible] de terraca fill de [illegible] pages y de [illegible] defunts Ab na [illegible] donzella filla de francesch [illegible] vinent de dita parroquia — ll mj ß

bertran — Dit dia reberem de les sposalles de Joan bertran treballador del bisbat de cahors regne de franca habitant en la parroquia de llanaveres Ab na Joana donzella filla de [illegible] de dita parroquia — ll mj ß

mir — Dit dia reberem [illegible] de la parroquia [illegible] y de na Eleonor defunts de dita parroquia Ab na Antonia donzella filla de Joan [illegible] pages de la parroquia de [illegible] y de na [illegible] vinent — ll mj ß

[illegible] — Dit dia reberem de les sposalles de Jan [illegible] pages de st Jo. [illegible] habitant en st Andreu de palomar fill de rafel [illegible] pages y de [illegible] vinent de dita parroquia Ab na gostanca donzella filla de Jan [illegible] pages y de Joana defunts de st marti [illegible] — ll mj ß

ll xij ß

bertolo — Dit dia reberem de les sposalles de Joan bertolo mestre de [illegible] habitant en [illegible] fill de thomen bertolo [illegible] de dita cintat Ab na [illegible] febrer mariner [illegible] — ll mj ß

costa — Dijous a xxx [illegible] Joan costa pages [illegible] costa [illegible] pages y de [illegible] vinent de dita parroquia Ab na Joana [illegible] rer de dita parroquia — ll mj ß

Anerd — Dit dia reberem de les sposalles de [illegible] mariner del bisbat de [illegible] habitant en barg. fill de Jaume Anerd [illegible] pages y de Catherina vinent de dita parroquia [illegible] Isabet donzella filla de [illegible] toda de barg. y margarida [illegible] — ll mj ß

llanas corg — Dit dia reberem de les sposalles de Joseph llanas [illegible] carnicer del bisbat de cahors regne de franca habitant en barg. [illegible] de Pere farrer [illegible] de franca habitant en barg. — ll mj ß

ordines — Dimendres a xxx [illegible] de Andreu ordines perayre cintada de barg. fill de francesch ordines [illegible] de la cintat de [illegible] de nicholau [illegible] — ll mj ß

mayor — Dit dia reberem de les sposalles de [illegible] gyponer cintada de barg. fill de francesch [illegible] tamaller y de [illegible] defunts de dita cintat Ab na Elysabet donzella filla de Joan [illegible] y de Eulalia [illegible] — ll mj ß

ll mj ß

Agost [illegible]

mallol — Disapte lo primer de [illegible] de les sposalles de [illegible] mallol [illegible] de santiga fill de Joan [illegible] de funes de dita [illegible] filla de Jaume [illegible] ria vinuts — [illegible]

Damia — Dit dia reberem [illegible] pages de [illegible] del fon bisbat de [illegible] ab na Elysabet [illegible] donzella filla de [illegible] campmaior [illegible] de Gabriela [illegible] de [illegible] Joan de [illegible] — [illegible]

Jomo — Dit dia reberem [illegible] de [illegible] Jomo [illegible] del bisbat de [illegible] regne de franca habitant en [illegible] Ab na [illegible] vidua [illegible] de Arnau Jacobet [illegible] del regne de franca — [illegible]

Clapes — Dit dia reberem [illegible] de [illegible] pages de la parrochia [illegible] fill de [illegible] pages de dita parrochia y de na [illegible] de funes Ab na margarida donzella filla de [illegible] pages [illegible] antiga [illegible] — [illegible]

morell — Dit dia reberem [illegible] de [illegible] sposalles de [illegible] de [illegible] de [illegible] de dita [illegible] violant donzella filla de [illegible] pages y de margarida [illegible] — [illegible]

molins — Dit dia reberem [illegible] de [illegible] regne de franca habitant en la parrochia de Sant Salvador de [illegible] Ab na [illegible] donzella filla de guillem serra pages de funes y de [illegible] vinuts — [illegible]

badia — Diumenge a dos de dit reberem de les sposalles de [illegible] badia pages [illegible] de [illegible] fill de benet badia pages vinuts y rafela [illegible] de dita [illegible] Ab na Elysabet donzella filla de rafel llobet pages de [illegible] y de gabriela vinuts — [illegible]

recordada — Dit dia reberem de Joan recordada pages de [illegible] de [illegible] fill de [illegible] recordada pages y de [illegible] de funes ab na [illegible] de [illegible] aragall pages de [illegible] — [illegible]

[illegible]

Agost [illegible] 15

noguera — Dilluns a [illegible] les sposalles de [illegible] de la vila de [illegible] de dita vila y [illegible] donzella filla de [illegible] vinuts de la [illegible] nell bisbat [illegible] — [illegible]

marquet — Dit dia reberem [illegible] de [illegible] sposalles del [illegible] [illegible] — [illegible]

font — Dit dia reberem de les sposalles [illegible] del bisbat [illegible] ab na [illegible] — [illegible]

real — Dimarts a [illegible] de [illegible] de [illegible] fill de [illegible] de dita ciutat de valentia Ab na [illegible] de [illegible] — [illegible]

font — Dimecres a [illegible] de [illegible] pages de [illegible] fill de [illegible] muller [illegible] de funes [illegible] — [illegible]

boix — Disapte a [illegible] de [illegible] pages de la parrochia [illegible] fill de [illegible] parrochia Ab na [illegible] pages de [illegible] — [illegible]

vila — Dimecres a set de [illegible] gabriel vila [illegible] de [illegible] zella filla de [illegible] — [illegible]

palau — Disapte [illegible] de les sposalles de [illegible] palau [illegible] pages de la [illegible] zella filla de [illegible] — [illegible]

[illegible]

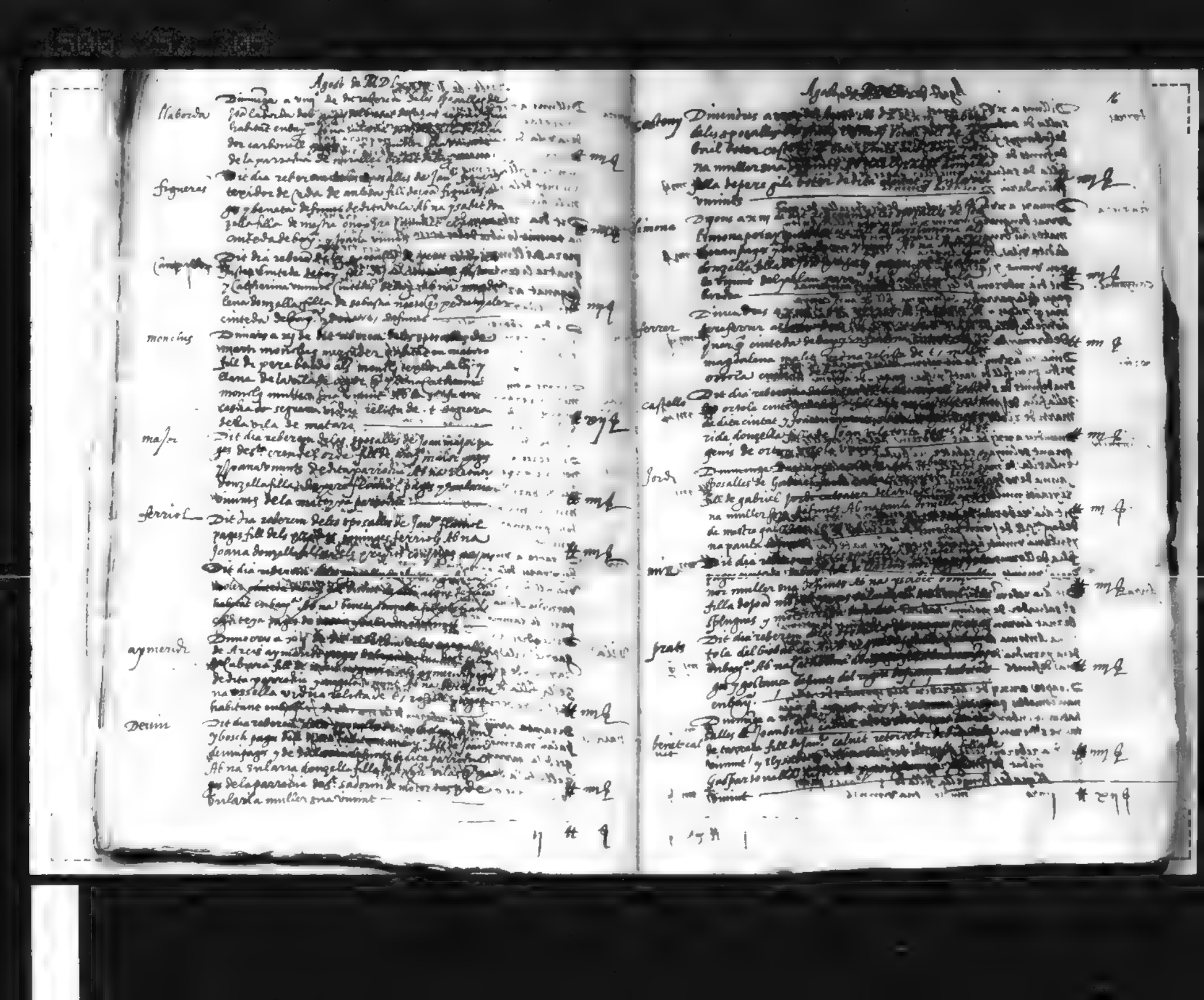

torres — Dillunes a xvij de agost [illegible] salles de [illegible] de [illegible] fill de [illegible] defunts de [illegible] filla de saluador [illegible] pages de [illegible] [illegible] — ll mj ß

bruguera — Dimars a xviij de dit reberem de les sposalles de [illegible] bruguera marinier de mataro fill de [illegible] mates ab bruguera [illegible] dedita vila Ab na Angela donzella [illegible] vinent y [illegible] — ll mj ß

canyamas — Dit dia reberem de les sposalles [illegible] pages de la parrochia de canyamas fill de [illegible] canyamas pages y de [illegible] donzella filla de [illegible] pages [illegible] — ll mj ß

xiffre — Dimecres a xviij de dit reberem de les sposalles de pere xiffre pages fill de barth xiffre pages y de antonia [illegible] sua defunts de [illegible] donzella filla de [illegible] pages de la parrochia de [illegible] marti de [illegible] — ll mj ß

solinyach — Dimecres a xxij de dit reberem de les sposalles de [illegible] solinyach sabater del bisbat de [illegible] en la vila de [illegible] Ab angela donzella filla de [illegible] pages [illegible] — ll mj ß

sabones — Dit dia reberem de [illegible] marinier cinteda de [illegible] fill de [illegible] de la ciutat de [illegible] y [illegible] vinent habitant en [illegible] Ab na [illegible] filla de [illegible] pages de la [illegible] vinents — ll mj ß

duran — Dit dia reberem de les sposalles de [illegible] de [illegible] saluador [illegible] habitant [illegible] fill de bernat duran [illegible] defunts de [illegible] Ab na Antonia [illegible] pages de la parrochia [illegible] sua defunts — ll mj ß

comelles — Disapte a xxij de dit reberem de les sposalles de [illegible] comelles [illegible] habitant en [illegible] de [illegible] — ll mj ß

[illegible] — Dit dia reberem de les sposalles de [illegible] del bisbat de [illegible] Ab [illegible] donzella filla de [illegible] janer pages de mataro [illegible] muller sua vinents — ll mj ß

ll xxj

biscarro — Disapte a [illegible] les sposalles de [illegible] biscarro pages [illegible] muller sua [illegible] pages de la vila [illegible] defunts — ll mj ß

oliner — Dit dia reberem de les sposalles de [illegible] pages de badalona fill de [illegible] pages vinent y de [illegible] Ab na magdalena [illegible] pages [illegible] vinent — ll mj ß

mas — Dimecres a xxij de dit reberem de les sposalles de [illegible] mas [illegible] de [illegible] donzella filla de [illegible] andreu de [illegible] defunts — ll mj ß

oliner — Disapte a xxij de dit [illegible] oliner [illegible] oliner y joana defunts de [illegible] Ab na magdalena donzella [illegible] cador cinteda de [illegible] y angela [illegible] — ll mj ß

arnau — Dit dia reberem de les sposalles de [illegible] del regne de [illegible] carbonella [illegible] cinteda [illegible] — Gratis p deo

vidal — Dit dia reberem de les sposalles de [illegible] del llodi de [illegible] pere [illegible] de [illegible] vidal [illegible] Ab na [illegible] de [illegible] — ll mj ß

colomer — Dimecres a xxij de dit reberem de les sposalles de miquel colomer [illegible] cinteda de [illegible] vinent [illegible] Ab na marianna [illegible] manya [illegible] — ll mj ß

garbi — Dit dia reberem de les sposalles de [illegible] garbi [illegible] de [illegible] fill de pere garbi [illegible] de aquell muller [illegible] bolet donzella [illegible] cinteda de [illegible] — ll mj ß

Agost de M D L xxiij

riera — Dimenge a xxvij de agost 1523 [illegible] salles de mots [illegible] baldiriera [illegible] na y de quiteria [illegible] na donzella filla de [illegible] Catherina defunts de gerona — ll mj s

Com — Dit dia reberem [illegible] dor de llana [illegible] rayre y [illegible] [illegible] Cathe[illegible] filla de berg ferrer sabater [illegible] garida muller sua defunts — ll mj s

romen — Dillums a xxxiij de [illegible] romen [illegible] habitant [illegible] de miquel [illegible] — ll mj s

Pencurs — Dit dia reberem [illegible] mestre de casas [illegible] habitant en lo [illegible] Ab na Gabriela [illegible] [illegible] habitant [illegible] — ll mj s

marrochs — Dimecres a xx [illegible] dit dia reberem de les sposalles de [illegible] bernat marrochs [illegible] margarida de [illegible] muller defunts [illegible] marianguela [illegible] filla de galceran [illegible] [illegible] sua defunts — ll [illegible] s

Jouer — Dijous a xxvij [illegible] reberem de les sposalles [illegible] jouer macip [illegible] jouer trebaldador y [illegible] muller [illegible] filla de [illegible] ab na [illegible] [illegible] habitants [illegible] — ll mj s

colom — Dit dia reberem [illegible] sposalles [illegible] colom ferrer habitant en [illegible] de la vila de sarreal arquebisbat [illegible] muller sua [illegible] quel ferrer [illegible] — ll mj s

Pareres — Dit dia reberem [illegible] de Joan pareres bracer del regne [illegible] habitant en [illegible] colom [illegible] filla de Pere [illegible] pages de la parrochia de [illegible] y de na [illegible] muller sua [illegible] — ll mj s

Agost de M D L xxiij

miquel — Dimenges a xx [illegible] agost [illegible] sposalles de [illegible] pages de la parrochia [illegible] funts Ab na [illegible] [illegible] de la parrochia [illegible] [illegible] y de na Gabriela [illegible] — ll mj s

[illegible] — Dit dia reberem [illegible] sabater [illegible] [illegible] — ll mj s

[illegible] — Dit dia reberem [illegible] del señor de ribelles [illegible] Ab na Gratia [illegible] [illegible] magdalena muller [illegible] — ll mj s

castellar — Dit dia reberem [illegible] sposalles [illegible] rayre de la parrochia [illegible] de miquel castellar [illegible] funts Ab na [illegible] donzella [illegible] de la parrochia [illegible] na y de na [illegible] — ll mj s

[illegible] — Dissapte a xxxiij de agost 1523 [illegible] salles de [illegible] macip [illegible] [illegible] de tarragona [illegible] [illegible] de domingo [illegible] [illegible] y de Catherina [illegible] — ll mj s

[illegible] — Dit dia reberem [illegible] [illegible] de la [illegible] [illegible] y [illegible] donzella filla de [illegible] dena Catherina muller sua defunts — ll mj s

mauri — Dit dia reberem [illegible] ner del [illegible] enbay. Ab na [illegible] [illegible] sabater [illegible] tat — ll mj s

mestre — Dimarts a [illegible] sposalles de [illegible] [illegible] muller [illegible] filla de Joan [illegible] e ysabet [illegible] — ll mj s

marti — Dimars lo primer de setembre M D LXXIII. [illegible] rem de les sposalles de Rafel marti pages [illegible] lem marti q pages de la parroquia [illegible] gentona [illegible] Joana donzella filla de [illegible] muller sua viuint [illegible] — ll mj ß

salamo — Dimecres a dos [illegible] salamo [illegible] de fiança [illegible] filla de pere [illegible] de margarida viuint habitant [illegible] — ll mj ß

font — Dit dia [illegible] font [illegible] ler de [illegible] habitant [illegible] les ab na [illegible] — ll mj ß

orizi — Dit dia [illegible] de orizi del [illegible] pobre ab na [illegible] de pierris [illegible] — Gratis p Deo

perez — Dit dia [illegible] del [illegible] de [illegible] ab na [illegible] filla de [illegible] q pages de la [illegible] de [illegible] — ll mj ß

mas — Dijous a tres [illegible] mas pages [illegible] de Joanot [illegible] ab na [illegible] filla de [illegible] viuint [illegible] — ll mj ß

oller — Dit dia [illegible] — ll mj ß

vinader — Dimecres a [illegible] de [illegible] vinader [illegible] vinader q pages [illegible] donzella [illegible] viuint de la [illegible] — ll mj ß

vinyals — Dit dia [illegible] pages de la [illegible] q pages [illegible] filla de Joan [illegible] de la parroquia [illegible] — ll mj ß

garrigoza — Dit dia [illegible] pages de [illegible] pere de [illegible] filla de [illegible] de Catherina defunts [illegible] dua relicta de [illegible] vinyals pages del regne de fiança habitant en [illegible] maria de [illegible] — ll mj ß

anger — Disapte a [illegible] de setembre [illegible] salles de [illegible] palomar habitant [illegible] de [illegible] — mj ß

maymo — Dit dia [illegible] de les sposalles de [illegible] mosastre de la [illegible] de guillem maymo [illegible] Catherina q [illegible] pere [illegible] q [illegible] del [illegible] viuint — mj ß

bosch — Dit dia [illegible] ortola filla de pere [illegible] muller sua [illegible] donzella filla [illegible] de Joana q muller sua — mj ß

albages — Dit dia [illegible] de les sposalles [illegible] gos [illegible] filla [illegible] q [illegible] na magdalena donzella [illegible] de la vila de [illegible] catherina q [illegible] — ll mj ß

oliuer — Dit dia [illegible] de la [illegible] oliuer pages [illegible] q muller sua [illegible] Antoni [illegible] muller sua — mj ß

castells — Dit dia [illegible] de la [illegible] filla de Joan [illegible] de [illegible] — mj ß

sabater — Dit dia [illegible] pages de la [illegible] sabater pages [illegible] defunts [illegible] pages de la [illegible] — ll mj ß

lamich — Dit dia [illegible] de les sposalles [illegible] pages del [illegible] — ll mj ß

ferrer — Dit dia [illegible] de la [illegible] habitant [illegible] ab na margarida [illegible] filla de [illegible] Joana q muller sua — ll mj ß

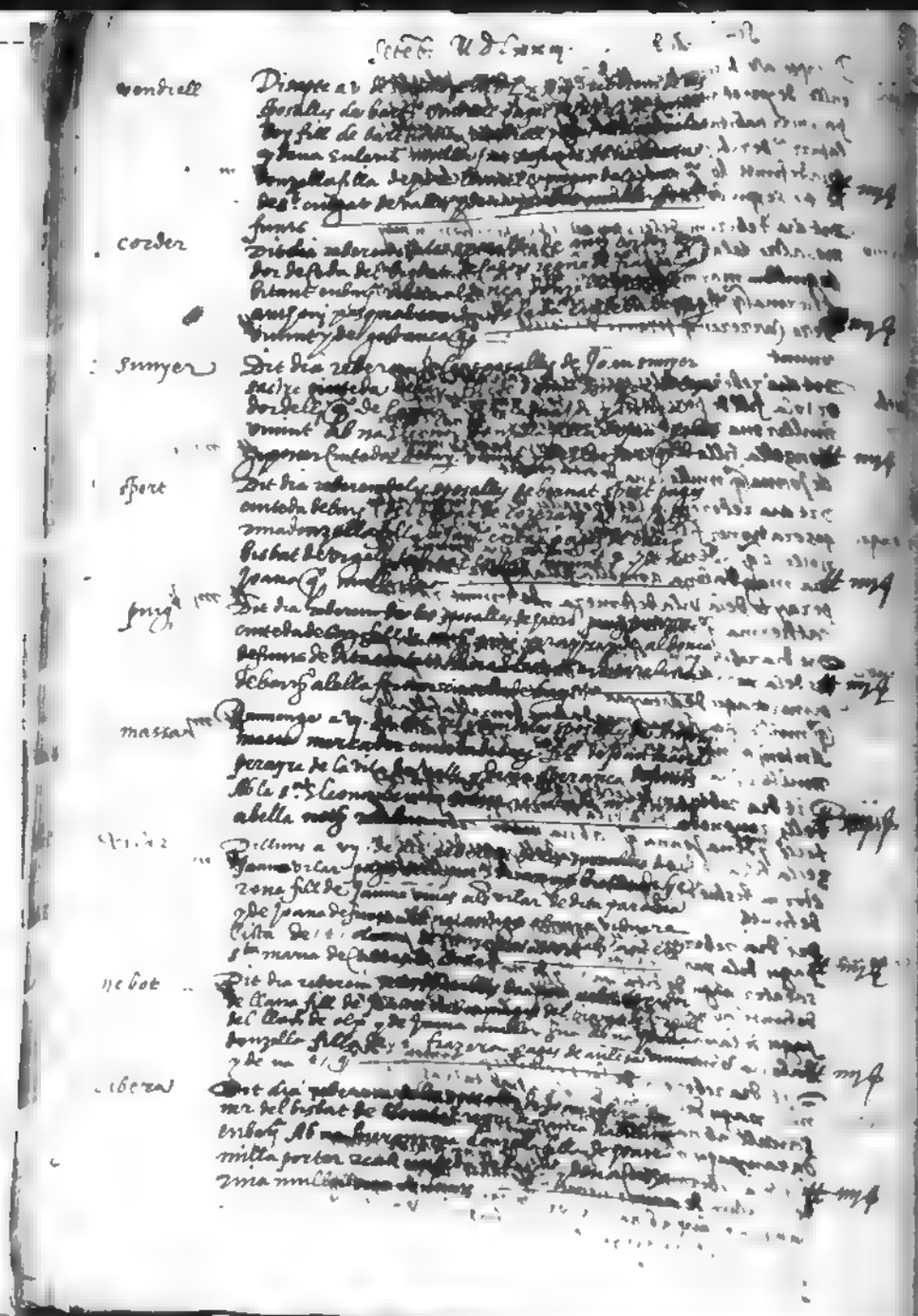

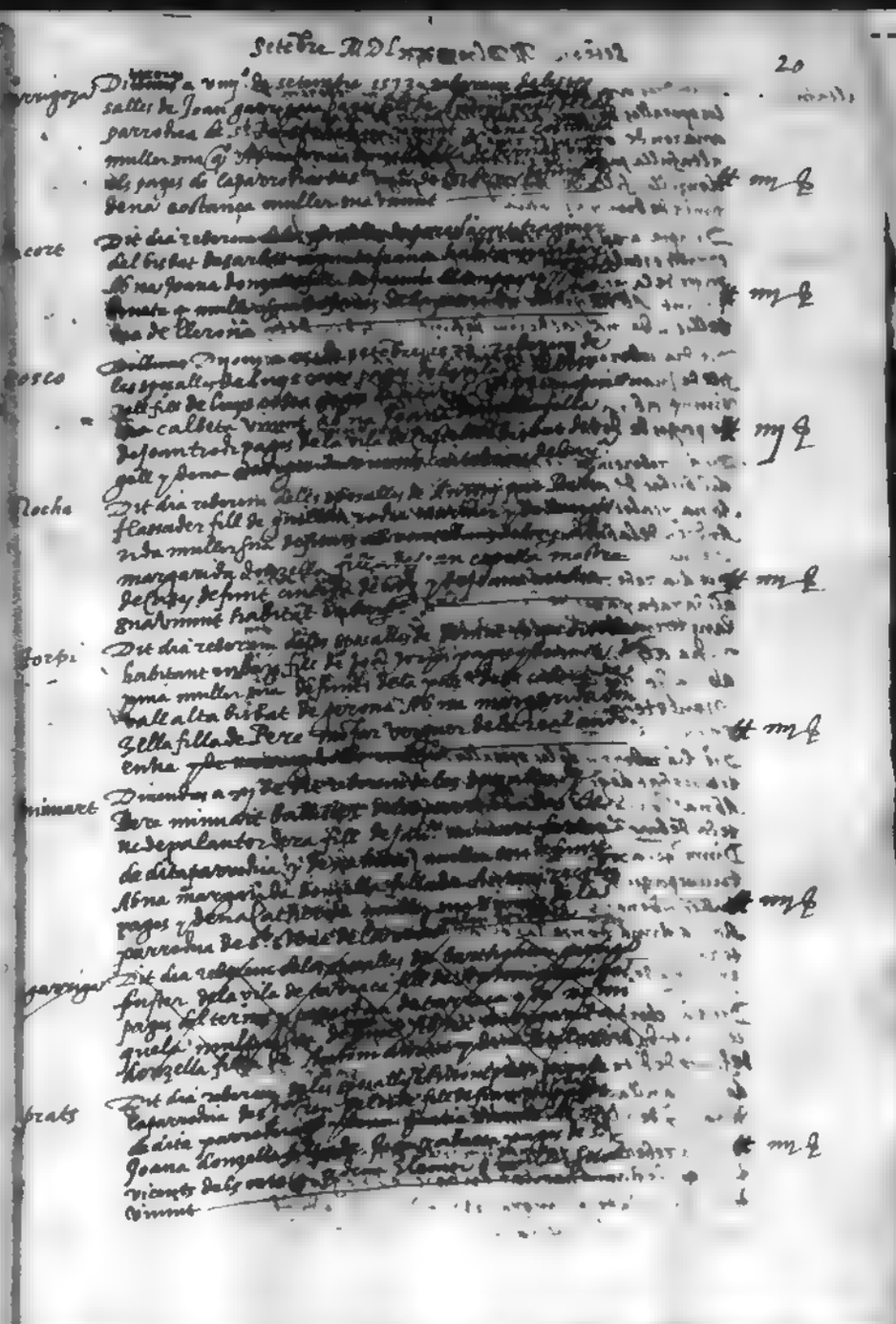

altafulla — Dimenge a xxij de la present reberem de
les sporalles de Joan altafulla pages de
andreu de cornudella de reberem de la
altafulla pages y de ysabel Joan de
donzella filla de Antoni Vilar pages de
fonts de Benyparrotxa — mg

Dimarts a xxiij de la present reberem de
Arnau Joan estalella pages de Joan
pages de la parr.ª de Sta Maria de Alcover
Simont Abril donzella filla de Joan Abril
dalles de Sta Catherina de Reus — mg

Vilar — Dit dia reberem de les sporalles de Joan Vilar pages
fill de Joan Vilar pages de Vilaplana
muller de Antoni Abril pages de Vilaplana
de pages de Vilaplana — mg

colom — Dit dia reberem de les sporalles de Guillem colom pages
del bisbat de Urgell habitant en Barc.ª
de na Isabel Vinyalles viuda pages de
Andreu de la Sabina viuda pages de Cornudella
ter fruy — mg

Rocha — Dit dia reberem de les sporalles de Joan Rocha
albarata pages de Cabacer de Joan
lany torner de Joan de Rocha fill de Antoni
Rocha de Marmellar pages y de Catherina Simon
de na Magdalena Simon filla de Antoni
Manescau de Belig y de Ysabel Simon de
Sabadell — mg

de Ver — Dit dia reberem de les sporalles de Antoni de Ver
del bisbat de Urgell habitant en Barc.ª
de na Joana de Vinyalles de Francesch muller de Antoni
Vilar pages de Vilaplana — mg

Dimenge a xxij de la present reberem de les sporalles de Arnau
Trillet pages de Vilaplana del bisbat de Urgell de Antoni
Trillet y de na Ysabel Vinyalles de Antoni Vinyalles
de Sabadell
de na Arnau Gonzalla de Cabacer de Cornudella de la
terra
entrades de Sta Maria de Alcover a xxiij de Setembre
1573 — mg

font — Dit dia reberem de les sporalles de Joan font pages de
Cabacer de Joan font y de Joana Vilar de Cabacer
de Sta Isabel Joan de Vilaplana fill de Joan
donzella filla de Joan Joan de Vilaplana pages
de Vilaplana — mg

marti — Dit dia reberem de les sporalles de Antoni Marti pages de Cabacer
de Joan Marti pages de Vilaplana del bisbat de Urgell
de na Isabel Joan de Vilaplana habitant en Barc.ª de Sta Maria
donzella filla de Joan Joan de Vilaplana pages de Vilaplana
y de Sta Isabel Joan de Vilaplana muller de Antoni Marti
de Cabacer — mg

abater — Dimenge a xxij de la present reberem de les sporalles de Joan
abater pages de Vilaplana del bisbat de Urgell de Joan
abater y de Ysabel Vinyalles de Antoni Vinyalles
de Sabadell y de Ysabel Joan de Vilaplana
de Joan Joan de Vilaplana pages de Vilaplana
muller de Joan abater — mg

Dilluns a xxiij de la present reberem de les sporalles de Joan
Vilaplana fill de Joan Vilaplana pages de Vilaplana
habitant en la parroquia de Vilaplana del bisbat de Urgell
y de Ysabel Joan de Vilaplana donzella filla de Joan
Joan de Vilaplana pages de Vilaplana y de Ysabel Joan
muller de Joan Vilaplana — mg

Dit dia reberem de les sporalles de Ysabel
Vilaplana muller de Joan Vilaplana pages
de Vilaplana del bisbat de Urgell de Joan
Vilaplana y de Ysabel Joan de Vilaplana
donzella filla de Joan Joan de Vilaplana
pages de Vilaplana y de Ysabel Joan muller
de Joan Vilaplana — mg

Dimarts a xxiij de la present reberem de les sporalles de Joan
Vilaplana pages de Vilaplana del bisbat de Urgell
de Joan Vilaplana y de Ysabel Joan de Vilaplana
de Joan Joan de Vilaplana pages de Vilaplana
y de Ysabel Joan muller de Joan Vilaplana — mg

Dimenge a xxij de la present reberem de les sporalles de Joan
Vilaplana pages de Vilaplana del bisbat de Urgell
de Joan Vilaplana y de Ysabel Joan de Vilaplana
de Joan Joan de Vilaplana pages de Vilaplana
y de Ysabel Joan muller de Joan Vilaplana — mg

Dimarts a xxiij de la present reberem de les sporalles de Joan
Vilaplana pages de Vilaplana del bisbat de Urgell
de Joan Vilaplana y de Ysabel Joan de Vilaplana
de Joan Joan de Vilaplana pages de Vilaplana
y de Ysabel Joan muller de Joan Vilaplana — mg

Dimenge a xxij de la present reberem de les sporalles de Joan
Vilaplana pages de Vilaplana del bisbat de Urgell
de Joan Vilaplana y de Ysabel Joan de Vilaplana
de Joan Joan de Vilaplana pages de Vilaplana
y de Ysabel Joan muller de Joan Vilaplana — mg

Dimarts a xxiij de la present reberem de les sporalles de Joan
Vilaplana pages de Vilaplana del bisbat de Urgell
de Joan Vilaplana y de Ysabel Joan de Vilaplana
de Joan Joan de Vilaplana pages de Vilaplana
y de Ysabel Joan muller de Joan Vilaplana — mg

bertran — Dimenges a xx [illegible] salles de Joan [illegible] de Joan [illegible] pintoria muller [illegible] vidua relicta de [illegible] bonastre [illegible] — iiij ß

bonafont — Disapte a xx [illegible] Pere bonafont [illegible] de franca [illegible] coma pages fiantes [illegible] — iiij ß

bellugа — Dit dia reberem de les oposalles de nicholau bellugа matalafer ciutedà [illegible] mestre de sases de dita ciutat [illegible] vnimt. Ab na [illegible] donzella [illegible] pages de la vila [illegible] muller sua defunts — iiij ß

Rigo — Dit dia reberem de les oposalles de Joan rigo [illegible] bisbat de [illegible] habitant en la vila de sabadell. Ab na [illegible] donzella filla de [illegible] perayre ciutedà de bay. y dena coloma muller sua defunts — iiij ß

nicholau — Dit dia reberem de les oposalles de [illegible] lau mercader ciutedà de bay. fill de [illegible] mercader de [illegible] Ab [illegible] magdalena [illegible] mercader [illegible] — [illegible] ß

querol — Dit dia reberem de les oposalles de [illegible] noy ciutedà de bay. fill de vicens querol [illegible] de la s.ta fiança [illegible] Ab na [illegible] vidua [illegible] teles — [illegible] ß

carreres — Dimenges a xx [illegible] Joan carreres [illegible] carreres de la ciutat de Elna [illegible] muller sua defunts. Ab [illegible] de m.s benet [illegible] — iiij ß

Puig — Dit dia reberem de les oposalles [illegible] ter ciutedà de bay. [illegible] vila de [illegible] Ab na [illegible] donzella filla de [illegible] muller sua [illegible] vnimts — iiij ß

Puig — Dit dia reberem [illegible] ter del bisbat de [illegible] en bay. Ab na paula donzella filla de Joan [illegible] ciutedà de bay. vnimt y de na Joana [illegible] muller sua — iiij ß

[illegible]riner — Dimenges a xx [illegible] les oposalles de [illegible] orta fill de [illegible] Ab na [illegible] tots de dita parroquia — iiij ß

saluat — Dimenges a xxij [illegible] saluat [illegible] saluat y de [illegible] — iiij ß

[illegible]coll — Dimenges [illegible] Joan coll [illegible] pages de dita [illegible] vnimt. Ab na [illegible] donzella filla de [illegible] ferrer de la [illegible] — iiij ß

[illegible] — Dit dia reberem [illegible] del bisbat [illegible] — iiij ß

[illegible] — Dijous a xxiiij [illegible] charata pages de la [illegible] Joan [illegible] fill de [illegible] muller [illegible] — iiij ß

[illegible] — Dit dia reberem [illegible] traginer de [illegible] pages de dita [illegible] Ab na Antonia [illegible] ferrer de dita [illegible] — iiij ß

Jugla — Dit dia reberem [illegible] del bisbat [illegible] des [illegible] — iiij ß

[illegible] — Dit dia reberem [illegible] pages de [illegible] Ab na [illegible] de la [illegible] — iiij ß

[illegible] — Dit dia reberem [illegible] de [illegible] donzella filla de [illegible] pages de [illegible] y dena angela vnimt — iiij ß

Setembre

Ombra de MDLxxxvj

vila — Dimecres a xxv de octubre MDLxxxvj reberem de les spo[ralles] / galles de Alòdet vila pagesa de [illegible] / fill de Gaspar Vila pagesa de [illegible] / Theresa Vinuesa ab mut[illegible] / ban cimbella dimeng[e] vinent [illegible]

ardiet — Dit dia reberem de les sporalles de Joseph Ardiet pagès / man regent de Sanaua Vilella habitant en [illegible] / Hospet de Ardiet de nauarra habitant en [illegible]

borges — Dimarts a xxvj de dit reberem de les sporalles de Barthe / men borges Blanquer cimbella de Joseph fill de Joan borges my / tre de Besies cimbella de Joseph y Catherina defunts de na / Agna Gonzella filla de Bernat regent Serrer y de na Francey / Cabrinetz de Vila cimbel

regués — Dimecres a vij de dit reberem de les sporalles de Marie a qui fou / verayre cimbella de Joseph fill de Joan regués pagès de Vall / Caper y Bergentina defunts de Sanaua Gonzella filla de / Ch Gonzella filla de Joan regués pagès cimbella de Joseph / na Eularia muller de [illegible]

prats — Dit dia reberem de les sporalles de Joseph Prats pagès de / Olme prats y pagès de Vall Caper y Bergentina defunts de / dalna Gonzella filla de altre Anthoni prats pagès de / Ilpabet cimbella de la parroquia de Sallanarre

clopes — Dit dia reberem de les sporalles de Joan Clopes cimbel / ler Bastida de Joseph de Joan fill de Joan Clopes cimbel / magdalena defunts de dita parroquia dalna Gonzella / zella Gonzella filla de Anthoni vera pagès y de Isabe / neta cimbella de Joseph Bastida fill de Joseph

mijanela — Dit dia reberem de les sporalles de Joan Mijanela pagès / ner Berrigallet fill de Joan Mijanela pagès de Ibarg / ger de altre na Vinuesa dalna Isabella Vinuesa muller / Cristabe Clamat Sorres altre

grimalt — Dimarts a xxj de dit reberem de les sporalles de Joan Gri / malt pages de la parroquia de St Bartholomeu de Orden / brebat de Joseph fill de Miquel Grimalt de Valaria / defunts de dita parroquia dalna Joana Gonzella filla / de Joseph Martorell cimbella de la dita Gonzella filla / Thomasa muller sua viuent

fort — Dimecres a vij de dit reberem de les sporalles de Anthoni / fort degrega fill de Guillem fort cirurgia de la vila de / Roses y de Jordi viuent al lloch de Siurana Gonzella filla / defunts de Joseph Salom saplana cimbella de [illegible] / viuent

garrigues — Dimarts a xxj de dit reberem de les sporalles de Joseph / Garrigues pagès habitant en la parroquia de Sant / pagès y dona Isabel cimbella de Joseph defunts de / Terrassa habitant en la parroquia de Sant Vicens de / vidua relicta de Joseph Garrigues pagès cimbella de

pahrah — Dit dia reberem de les sporalles de Anthoni Pahrah / fol Gisbert de la Seu regent la Seu de Urgell cimbella de / na Joana Gonzella filla de Joseph Gonzella pagès de / vila y dona Francina Gonzella viuda

Ombra de MDLxxxvj

Dimenge a xxvij de dit reberem de les sporalles de Joseph / les sporalles de Joan Gonzella pagès de Vall Caper y Bergentina / Debey fill de Bartholomeu Gonzella pagès cimbella de / Thomasa viuent Vilella menor pagesa de Vall Caper y / remuda pages habitant en la parroquia de Sant Vicens de / na viuent

miguel — Dimecres a xxvij de dit reberem de les sporalles de Joseph / thon miguel pagès de Vall Caper y Bergentina defunts de / fill de Joseph miguel pagès de dita parroquia y de na Gonzella / na Eularia muller sua [illegible] / Gonzella filla de Joseph miguel pagès de dita parroquia / viuent y dona [illegible]

blanch — Dit dia reberem de les sporalles de Joan Blanch pagès de / ter del bisbat de Vich habitant en la parroquia de Sant / habitant en la dita de Terrassa cimbella de Joseph Blanch / de dita vila y pagesa

prats — Dimecres a xxvij de dit reberem de les sporalles de Joseph / prats me de Sabey Vall Caper y Bergentina defunts de / habitant en la parroquia de Sant Vicens de Terrassa / Vilella de Joseph pagès de dita parroquia

Hobregon — Dijous a xxv de dit reberem de les sporalles de Joseph / apostolico pages cimbella de Joseph Hobregon pagès / santa Creu vinuda relicta de Joan Joseph pagès de / Espuna

serrano — Dimarts a xxj de dit reberem de les sporalles de Joseph / Serrano pagès habitant en la parroquia de Sant / le reberem de les habitant en dita / gunyes de la dita parroquia de Espalla

serra — Dit dia reberem de les sporalles de Joseph / del bisbat de Vich habitant en la parroquia de Sant / na Gonzella dona viuda de Joseph / pages y Catherina defunts de Serradella / Serradella

ricart — Dit dia reberem de les sporalles de Joan Ricart pagès / ges natural de dita parroquia de Sant / Grupat habitant en la parroquia de Sant / Joan Ricart pagès de dita parroquia / y dona [illegible] / Vilella pagesa de dita parroquia / Pere Corbella pagès de dita parroquia / Pere Balcells pagès de dita parroquia

Fergues — Dijous a xxv de dit reberem de les sporalles de Joseph / Pere Fergues pagès habitant en la parroquia de Sant / Joana habitant en la dita parroquia de Sant / de Solsona y Caterina defunts de Sant / Margarida viuda

Octubre de [illegible]

Costeny — Disapte a xxvij [illegible] les sposalles [illegible] costeny boter [illegible] sua defunts [illegible] boter q̃ de dita [illegible] — ll iiij s

Simones — Diumenge a xxviij de dit reberem de les sposalles de [illegible] de m.e galeas [illegible] bar.a fill de [illegible] la de les simones [illegible] dona vinnts [illegible] m.e francesch [illegible] s.a margarida [illegible] — ll xij s

Sacares — Dit dia reberem [illegible] sposalles de m.e bonet sacares [illegible] de la vila de [illegible] de la penna [illegible] de defunts ab [illegible] zella filla de [illegible] de la vila de [illegible] y de eularia muller sua [illegible] — ll vj s

Steve — Dit dia reberem de les sposalles de [illegible] de la vila de [illegible] habitant en bar.a fill de pere steve pages vinnt de dita vila y dona francina q̃ ab [illegible] carles [illegible] de bar.a — ll iiij s

Mas — Dit dia reberem de les sposalles de jonet mas pages fill de pere mas [illegible] y de eleonor muller sua vinnt [illegible] pages y de catherina muller sua vinnt [illegible] de la vila de [illegible] — ll iiij s

Vilamaior — Dillum a xviij de dit reberem de les sposalles de [illegible] vilamaior pages de la parrochia de [illegible] fill de pere vilamaior q̃ pages de dita parrochia y dona ysabel muller sua vinnt [illegible] zella filla de bernat [illegible] y dona eleonor vinnts — ll iiij s

Roma — Dimecres a xxij de dit reberem de les sposalles de [illegible] roma [illegible] montagut [illegible] — ll xij s

Monar — Dijous a xxij de dit reberem de les sposalles de [illegible] monar [illegible] y dona [illegible] zella filla de [illegible] nas vinnt — ll iiij s

Lombart — Dit dia reberem de les sposalles de [illegible] llombart [illegible] de bar.a fill de francesch llombart [illegible] vinnt de dita ciutat [illegible] margarida [illegible] pages de la vila de [illegible] vinnt — ll iiij s

Octubre de [illegible]

Solor — Dimecres a xxij [illegible] de les sposalles [illegible] de bar.a [illegible] solor [illegible] de anthoni [illegible] cintat y dona [illegible] vinnt — ll iiij s

Gibert — Dit dia reberem de les sposalles de [illegible] de [illegible] del bisbat [illegible] de la vila de [illegible] zella filla de joan verdaguer [illegible] de la vila q̃ y de na ysabet muller sua vinnt — ll iiij s

Alzina — Disapte a xxij de dit reberem de les sposalles de [illegible] de la vila de [illegible] habitant en bar.a fill de francesch alzina [illegible] de la vila vinnt y dona [illegible] anna donzella filla de Antoni [illegible] de bar.a y dona [illegible] vinnt — ll iiij s

Mayans — Dit dia reberem de les sposalles de [illegible] natural de la [illegible] habitant en tortosa fill de [illegible] mayans [illegible] real [illegible] de bar.a y dona angela muller sua [illegible] na angela [illegible] donzella filla de [illegible] sastre de dita ciutat de tortosa y dona [illegible] muller sua vinnt — ll iiij s

Pujol — Diumenge a xxiij de dit reberem de les sposalles de joan [illegible] de bar.a fill de bernat pujol q̃ pages de la vila de [illegible] bisbat de [illegible] y dona margarida vinnt ab [illegible] anna barbera [illegible] filla de pere [illegible] de dita ciutat y de [illegible] muller sua vinnt — ll iiij s

Giro — Dit dia reberem de les sposalles de Antoni [illegible] llador del bisbat [illegible] habitant en bar.a [illegible] de pere [illegible] — ll iiij s

Pinq — Dimecres a xxij de dit reberem de les sposalles de joan pinq [illegible] de francesch habitant en bar.a [illegible] zella filla de pere [illegible] molor vinnt y dona [illegible] — ll iiij s

Tries — Dimecres a [illegible] de pere [illegible] tries [illegible] y dona [illegible] ferrera [illegible] — ll iiij s

Vila — Dimecres a xx de dit reberem les esposalles de [illegible] habitant en [illegible] fill de [illegible] y de [illegible] muller [illegible] ab na [illegible] donzella filla de [illegible] del bisbat de [illegible] — mq

Llorens — Dijous a xxxvj de dit reberem de les esposalles de [illegible] Llorens [illegible] habitant en la vila de Sabadell [illegible] fill de [illegible] ab na [illegible] donzella filla de [illegible] pages de la parroquia de [illegible] y de [illegible] muller [illegible] — mq

Viaplana — Divendres a xxx de dit reberem de les esposalles de [illegible] Antoni Viaplana [illegible] habitant en Sabadell [illegible] ab na [illegible] Serrada donzella filla de [illegible] de Marata [illegible] — mq

Vidal — Dit dia reberem de les esposalles de mossen [illegible] negociant de la vila de Valls archebisbat de Tarragona [illegible] de Barna fill de [illegible] negociant de [illegible] y de [illegible] muller [illegible] ab la senyora Angela [illegible] — mq

Manresa — Dissapte a xxxj de Octubre MDLxxxj reberem de les esposalles de Francesch Manresa [illegible] ciutada de Barna fill de Barthomeu Manresa [illegible] de Tarragona [illegible] ab la [illegible] donzella filla de Francesch [illegible] de la ciutat de Albarrazin regne de Arago — mq

[illegible] — Dit dia reberem de les esposalles de Pere [illegible] del bisbat de [illegible] ab na Elysabet [illegible] viuda relicta de [illegible] barreter ciutada de Barna — mq

Cisteró — Dit dia reberem de les esposalles de Antoni [illegible] pages de Badalona habitant en [illegible] fill de [illegible] defunts de [illegible] donzella filla de [illegible] pages [illegible] — mq

Mercer — Dit dia reberem de les esposalles de [illegible] Antoni [illegible] mercader [illegible] de Barna fill de [illegible] pages de [illegible] ab na Margarida [illegible] viuda relicta de [illegible] ciutada de Barna [illegible] — mq

Sastre — Dit dia reberem de les esposalles de [illegible] sastre ciutada de Barna fill de [illegible] de [illegible] ab na [illegible] donzella filla de Francesch Soler mercader [illegible] de Barna [illegible] y de na Eularia [illegible] muller [illegible] — mq

[illegible] — Diumenge [illegible] de Nobre MDLxxxj reberem de les esposalles de [illegible] de Barna fill de [illegible] y de la senyora [illegible] muller [illegible] ab la senyora [illegible] y de la senyora [illegible] muller [illegible] defunts — mq

[illegible] — Dit dia reberem de les esposalles de [illegible] fill de Antoni [illegible] de Barna [illegible] muller [illegible] defunts ab [illegible] Violant [illegible] habitant en Barna — mq

Rossi — Dilluns a [illegible] de dit reberem de les esposalles de [illegible] Rossi pages del terme de [illegible] habitant en Barna ab na [illegible] donzella filla de [illegible] vegell y de [illegible] muller [illegible] defunts — mq

[illegible] — Dit dia reberem de les esposalles de [illegible] pages de la parroquia de [illegible] ab [illegible] donzella filla de [illegible] — mq

[illegible] — Dit dia reberem de les esposalles de [illegible] fill de [illegible] ab [illegible] de Francesch [illegible] — mq

Guell — Dimarts a [illegible] de dit reberem de les esposalles de [illegible] Guell [illegible] ab na [illegible] donzella filla de [illegible] pages de la parroquia de [illegible] y de na [illegible] muller [illegible] — mq

Vila — Dimecres a [illegible] de dit reberem de les esposalles de Gabriel Vila [illegible] fill de [illegible] y de na Gabriela [illegible] donzella filla de Miquel [illegible] y de [illegible] — mq

[illegible] — Dit dia reberem de les esposalles de [illegible] pages fill de [illegible] de Vall [illegible] muller [illegible] defunts ab [illegible] donzella filla de Melchior Amat pages [illegible] y de na Joana muller [illegible] defunts — mq

comes

cases

ochat

michamla

Jnes

correra — Dimars a [illegible] de [illegible] de les sponsalles de Joan Correra pages [illegible] ab na Francesca [illegible] pages de [illegible] de [illegible] ... mj ß

coderpo — Dit dia reberem de les sponsalles de [illegible] del bisbat de [illegible] regne de [illegible] habitant en [illegible] ab na Joana [illegible] filla de [illegible] pages del bisbat [illegible] habitant en [illegible] ... mj ß

motestrudi — Dit dia reberem de les sponsalles de Francesch motestrudi sombrerer de [illegible] ab na Joana [illegible] ... mj ß

Para — Dimecres a xj de [illegible] reberem de les sponsalles de [illegible] padra sastre de la ciutat de valencia habitant en [illegible] ab na [illegible] fornera vidua relicta de [illegible] ciutada de valencia ... mj ß

Llocha — Dit dia reberem de les sponsalles de [illegible] de la parochia de [illegible] habitant en tarrasa fill de [illegible] pages de dita [illegible] ab na [illegible] filla de [illegible] ... mj ß

sastre — Dijous a xij de [illegible] reberem de les sponsalles de [illegible] sastre [illegible] filla de [illegible] ... mj ß

Vila — Dimendres a xij de [illegible] reberem de les sponsalles de Antoni vila [illegible] de la vila de [illegible] regne de [illegible] habitant en [illegible] ab na [illegible] vinda de [illegible] ... mj ß

soler — Dissapte a xij de [illegible] reberem de les sponsalles de [illegible] soler [illegible] de [illegible] soler pages [illegible] ab na [illegible] pages de [illegible] ... mj ß

[illegible] — Dit dia reberem de les sponsalles de [illegible] pages de la vila de [illegible] ab na [illegible] vidua relicta de [illegible] vila ... mj ß

vallelles — Dissapte a xiij [illegible] reberem de les sponsalles de [illegible] de la ciutat de [illegible] Catherina de [illegible] ab na [illegible] vidua relicta de [illegible] ... mj ß

morello — Dit dia reberem [illegible] pages de la [illegible] morello [illegible] ... mj ß

tarrago — Dit dia reberem [illegible] donzella filla de [illegible] ... mj ß

cabrelles — Dit dia reberem [illegible] sastre ciutada de [illegible] de [illegible] regne [illegible] filla de [illegible] ... mj ß

aulo — Dimarts a xv [illegible] reberem de les sponsalles de [illegible] aulo [illegible] ab na [illegible] sastre [illegible] ... mj ß

falbet — Dit dia reberem de les sponsalles de [illegible] del bisbat [illegible] ab na [illegible] ... mj ß

marselada — Dit dia reberem de les sponsalles de [illegible] pages del bisbat de [illegible] regne de [illegible] habitant en la [illegible] ab na [illegible] verdie [illegible] ... mj ß

martinez — Dit dia reberem de les sponsalles de [illegible] oratiner ciutada [illegible] na donzella filla de [illegible] de la vila de valls [illegible] na margarida [illegible] ... mj ß

moner — Dilluns a xx de dit reberem de les sponsalles de [illegible] de [illegible] pages de [illegible] ab na [illegible] sabater [illegible] ... mj ß

pmj — Dit dia xvj novembris 1573 reberem [illegible] les de miquel pmj pages de la vila de Caldes de [illegible] ab na [illegible] filla de [illegible] de dita vila — mj ß

camps — Dit dia reberem de les [illegible] perayre de la vila de Caldes de [illegible] ab na [illegible] bet donzella filla de [illegible] y de na [illegible] — mj ß

casals — Dimarts a xvij de dit reberem de les [illegible] casals sastre de [illegible] habitant en barg.ª ab na [illegible] — mj ß

[illegible] — Dit dia reberem de les sposalles de [illegible] de Caldes del bisbat [illegible] en la vila de [illegible] florens [illegible] de dita vila [illegible] — mj ß

[illegible] — Dit dia reberem de les sposalles de [illegible] rayre de [illegible] de [illegible] [illegible] na miquela [illegible] donzella filla de [illegible] perayre de [illegible] y de na [illegible] defunts — mj ß

[illegible] — Dit dia reberem de les sposalles de [illegible] de la [illegible] fill de [illegible] y de na [illegible] defunts [illegible] Joana donzella filla de [illegible] — mj ß

[illegible] — Dit dia reberem de les sposalles de Jaume [illegible] perayre de [illegible] fill de [illegible] perayre y de [illegible] Joana donzella filla de [illegible] — mj ß

[illegible] — Dijous a xviij [illegible] [illegible] ab na angela [illegible] casta ataconador habitant en barg.ª — mj ß

[illegible] — Dimecres a xviij de dit reberem de les sposalles de [illegible] vicens [illegible] fill de [illegible] [illegible] — mj ß

Roti — Divendres a xviij [illegible] reberem de les sposalles de [illegible] de [illegible] de saluador [illegible] pages de la par.ª [illegible] de Lerona y de na [illegible] — mj ß

Pineda — Dit dia reberem de les sposalles de [illegible] bater de Caldes de [illegible] bater de dita vila y de Joana [illegible] ab na [illegible] donzella filla de [illegible] — mj ß

cisteller — Divendres a xx [illegible] miquel cisteller [illegible] habitant en la [illegible] de pons aragall [illegible] pages de [illegible] — mj ß

fuyxes — Dimarts a xx [illegible] reberem de les sposalles de [illegible] habitant en barg.ª fill de [illegible] y de na [illegible] defunts ab na [illegible] donzella filla de [illegible] y de na [illegible] — mj ß

segura — Dit dia de [illegible] segura [illegible] vallera fill de [illegible] de dita vila ab na [illegible] — mj ß

oste — Dit dia de gabriel del oste [illegible] de barg.ª fill de [illegible] de dita ciutat [illegible] quell vallsorba pages y de [illegible] — mj ß

xirau — Dit dia de Jaume [illegible] sastre de [illegible] habitant en [illegible] fill de Jaume xirau farrer y de [illegible] — mj ß

arimon — Dit dia de Jaume [illegible] pages y de [illegible] de dita [illegible] de Joan arimon [illegible] filla de [illegible] ab na [illegible] — mj ß

pmj — Dit dia reberem de [illegible] de [illegible] habitant en barg.ª ab na margarida donzella filla de guillem [illegible] pages francés y de martina [illegible] — mj ß

sbert — Dissapte a xxj de dit reberem de les sposalles de miquel sbert [illegible] del bisbat [illegible] habitant en [illegible] ab na [illegible] filla de [illegible] [illegible] [illegible] — iii ll. iii s.

vinyals — Dit dia donarem licentia [a] Joan vinyals pages del bisbat de gen[...] regne de ffransa habitant en [illegible] ab na Joana viuda relicta de [illegible] hostaler frances — Gratis

varomer — Dimenge a xxij de dit reberem de les sposalles de Joan [illegible] varomer corder ciutada de [illegible] fill de thomas varomer corder y de Joana [illegible] de dita ciutat ab na Joana donzella filla de [illegible] mater bessa pages de castellterçol bisbat de [illegible] y de catherina vivints — iii ll. iii s.

fabregues — Dit dia reberem de Antoni fabregues pages del [illegible] de [illegible] bisbat de [illegible] ab na magdalena donzella filla de pere [illegible] pages de [illegible] del bisbat de vich — iii ll. iii s.

antoni — Dit dia de Joan antoni [illegible] habitant en [illegible] ab na elisabet donzella filla de [illegible] [illegible] de dita parr[ochi]a — iii ll. iii s.

coples — Dit dia de [illegible] del bisbat de [illegible] regne de ffransa habitant en [illegible] ab na Joana viuda relicta de [illegible] del bisbat de [illegible] — iii ll. iii s.

lledo — Dilluns a xxiij de dit reberem de les sposalles de Pere [illegible] lledo pages [illegible] fill de [illegible] lledo q[uondam] pages y de [illegible] vivints ab na Joana donzella filla de Antoni coll [illegible] y de [illegible] vivints de dita [illegible] — iii ll. iii s.

manz[...] — Dit dia reberem de les sposalles de Joan [illegible] de la parr[ochi]a de [illegible] fill de [illegible] q[uondam] [illegible] de la dita parrochia habitant y [illegible] thomasa vivints ab na [illegible] donzella filla de [illegible] vivint — iii ll. iii s.

[illegible] — Dimarts a xxv de dit reberem de les sposalles de Joan [illegible] del bisbat de vich fill de [illegible] pages y de [illegible] defunts de [illegible] relicta de [illegible] — iii ll. iii s.

[illegible] — Dimarts a xxv de dit reberem de les sposalles de [illegible] pages del regne de ffransa habitant en [illegible] ab na margarita vidala viuda filla de [illegible] y Joana vidala muller sua vivints [illegible] — iii ll. iii s.

[illegible] — Dit dia reberem de les sposalles de Antoni [illegible] assaonador [illegible] de dita ciutat y de na [illegible] pescador [illegible] sabet muller sua defunts ab na [illegible] filla de [illegible] moner q[uondam] [illegible] y de na magdalena [illegible] vivint — iii ll. iii s.

Ribes — Dit dia reberem de les sposalles de [illegible] de la vall daran [illegible] ab na [illegible] viuda relicta de [illegible] [illegible] habitant en [illegible] — iii ll. iii s.

vidal — Dimecres a xxvi de dit reberem de les sposalles de [illegible] vidal [illegible] [illegible] y [illegible] [illegible] [illegible] ab na [illegible] filla de [illegible] pages de [illegible] de regne bisbat de vich y [illegible] sua vivints — iii ll. iii s.

serra — Dit dia reberem de les sposalles de [illegible] pages de [illegible] de [illegible] fill de [illegible] de la dita vila vivint y de na catherina [illegible] ab na [illegible] donzella filla de [illegible] pages de dita vila y de na magdalena [illegible] — iii ll. iii s.

closa — Dit dia reberem de les sposalles de [illegible] pages de la [illegible] de la dita vila y de na [illegible] defunts ab na [illegible] viuda relicta de [illegible] pages [illegible] castellar de [illegible] — iii ll. iii s.

closa — Dit dia reberem de les sposalles de Antoni [illegible] pages de la [illegible] pages de dita vila [illegible] montserrada donzella filla de [illegible] y de na [illegible] pages de castellar de [illegible] vivints — iii ll. iii s.

vila — Dit dia reberem de les [illegible] pages del bisbat de [illegible] habitant en [illegible] donzella filla de [illegible] vivint de dita parr[ochi]a — iii ll. iii s.

padrol — Dit dia reberem de les [illegible] pages de la [illegible] pages de [illegible] na Joana [illegible] pages de s[an]ta [illegible] y de na Joana vivints — iii ll. iii s.

fontanet — Diyous a xxvj de nobre MDLXXV reberem de les spozalles de Joseph fontanet [illegible] del bisbat de [illegible] ab na magdalena [illegible] St. feliu [illegible] de manant [illegible] pages habitat en martorell — ll m

morer — Dit dia reberem de les spozalles de Joan morer [illegible] de llana fill de [illegible] morer [illegible] filla de [illegible] pages de la par. de [illegible] — ll m

camps — Dimecres a xxvij de dit reberem de les spozalles de pere camps [illegible] del bisbat de [illegible] menge [illegible] ab na catherina donzella filla de [illegible] sagrera [illegible] pages de [illegible] vina vivint — ll m

angles — Dit dia reberem de les spozalles de miquel angles [illegible] de [illegible] Antonia vidua [illegible] pages de St. [illegible] de [illegible] bisbat de vich — ll m

fita — Dit dia reberem de les spozalles de Joan de la fita [illegible] del bisbat [illegible] habitant en [illegible] ab na barbera vidua relicta de Joan [illegible] de [illegible] — ll m

arigues — Dit dia reberem de les spozalles de [illegible] arigues pages de St. [illegible] de la garriga fill de [illegible] arigues [illegible] ab na elysabet donzella filla de [illegible] habitant en la par. de [illegible] — ll m

ameller — Dit dia reberem de les spozalles de hieronim ameller pages de la par. de St. [illegible] de palandarias fill de Joan ameller [illegible] ab na Joana donzella filla de [illegible] pages de palandarias [illegible] — ll m

gilabert — Dit dia reberem de les spozalles de [illegible] gilabert pages de St. [illegible] fill de [illegible] gilabert pages de St. [illegible] ab na [illegible] donzella filla de [illegible] serra [illegible] pages [illegible] francina vivint — ll m

terra — Dit dia reberem de les spozalles de [illegible] baliador de [illegible] en [illegible] ab na [illegible] filla de [illegible] pages de St. Joan de [illegible] vivint [illegible] Joana [illegible] muller sua — ll m

iglesies — Dimecres a [illegible] reberem de les spozalles de Joan iglesies fill de [illegible] ab na [illegible] donzella filla de [illegible] — ll m

rabelles — Divendres a xx [illegible] de Joan rabelles [illegible] rabelles pages [illegible] vidua [illegible] — ll m

pages — Dit dia reberem de les spozalles de [illegible] del bisbat de [illegible] ab na [illegible] — ll m

ferrar — Dit dia reberem de les spozalles de [illegible] ferrar pages de la par. de [illegible] filla de pere [illegible] — ll m

llorer — Dit dia reberem de les spozalles de gabriel llorer [illegible] de cubelles fill de Joan llorer [illegible] ab na [illegible] pages [illegible] vidua relicta de [illegible] — ll m

casales — Dit dia reberem de les spozalles de Antoni casales calderer del [illegible] bisbat de gerona habitant [illegible] fill de gaspar casales pages [illegible] ab na elysabet donzella filla de Joan [illegible] — ll m

mofar — Dit dia reberem de les spozalles de miquel mofar [illegible] — ll m

bagur — Dissapte a xx [illegible] de [illegible] fill de Joan bagur [illegible] ab na Aldonsa [illegible] donzella filla de [illegible] rosas [illegible] vivint — ll m

Novembre [illegible]

vi puig — Diumenge a xxvi [illegible] reberem deles sposalles de mathen puig [illegible] fill de [illegible] puig [illegible] y de anna [illegible] donzella filla de [illegible] sastre [illegible] de barç[illegible] [illegible]

xx filla stre — Dit dia reberem de les sposalles de guillem filla stra ferrer del bisbat de bordeus regne de franca habitant en barç[illegible] ab na [illegible] donzella filla de [illegible] de [illegible] de alella [illegible]

mayze — Dit dia reberem de les sposalles de Joan mayze del [illegible] del bisbat de bordeus regne de franca habitant en barç[illegible] ab na [illegible] [illegible] viuda [illegible] de [illegible] termens [illegible] balladorfrances

vila — Dit dia reberem deles sposalles de bertran vila sastre [illegible] fill de bertran vila [illegible] del bisbat de [illegible] ab na angela donzella filla de [illegible] sabater y de na anna muller sua [illegible] de dita ciutat

[illegible]

Dimecres a [illegible] de [illegible] reberem deles sposalles de [illegible] de la vila de mataro fill de [illegible] de dita vila ab na [illegible] donzella filla de [illegible] pages de vilassar [illegible]

(margin: st Infra prima decemb)

Dezembre [illegible]

ferran — Dimars lo primer de dezembre [illegible] reberem deles sposalles de [illegible] ferran [illegible] ciutada de barç[illegible] e [illegible] de [illegible] ferran [illegible] y de na [illegible] ab [illegible] eulalia donzella filla de mestre [illegible] [illegible] y de [illegible] ferrer ciutada de barç[illegible] [illegible]

viladoms — Dimecres [illegible] reberem deles sposalles de [illegible] de [illegible] fill de baltasar viladoms [illegible] en masquefa [illegible] ab na eulalia donzella [illegible] y de elisabet [illegible] [illegible] de [illegible] pages [illegible] filla de Joan [illegible] pages [illegible] de [illegible]

garau — Dit dia reberem deles sposalles de [illegible] pages de la vila de mataro fill de [illegible] pages de dita vila y dena eulalia [illegible] ab na [illegible] filla de [illegible] pages [illegible] [illegible] vilamar [illegible]

font — [illegible] a [illegible] de [illegible] reberem deles sposalles [illegible] de barth[illegible] font [illegible] fill de barth[illegible] font [illegible] pages caldes de [illegible] y de eulalia [illegible] ab na [illegible] donzella filla de gabriel [illegible] de st vicens dellamanera [illegible]

andreu — Dit dia reberem deles sposalles de [illegible] pescador de mataro fill de Joan andreu [illegible] de dita vila y de eulalia [illegible] ab na [illegible] donzella filla de mestre [illegible] ciutada de barç[illegible]

(margin: st Iam supra 27 sep)

Diumenge a [illegible] de dit reberem deles sposalles de [illegible] [illegible] [illegible] fill de [illegible] [illegible] regne [illegible] [illegible]

mur — Dissapte a [illegible] de dit reberem deles sposalles de [illegible] mur not[illegible] ciutada de barç[illegible] fill de Antoni mur not[illegible] de dita ciutat y de [illegible] muller [illegible] ab [illegible] catherina [illegible] de Antoni [illegible] [illegible] y de na [illegible] sabet muller [illegible]

certa — Diumenge a [illegible] de dit reberem de les sposalles de pere certa pages del bisbat de limoges regne de franca habitant en st Andreu de palomar ab na ysabet donzella filla de [illegible] y ysabet llatzera viuda e criada de [illegible] pradell sastre ciutada [illegible]

Desembre de M.D.LXXXVI

farrer — Dimars a vnj de desembre M.D.LXXXVI reberem delas spoxalles de Pere farrer blanquer corredor de bestiar fill de pere farrer blanquer de Artes e de Antonia sua muller habitants en Barç.ª ab Jaume Jorda fill de Jaume Jorda de Vilanoua de Sitges habitant en Barç.ª

monginell — Dit dia reberem delas spoxalles de Antoni monginell mestre de casa del Rebat de Sorolles regnat de Mallorcas habitant en Barç.ª ab na Antonia Clemente viuda natural de Sant Lloreng de Morunys bisbat de Vrgell

veyreda — Dimecres a vnj.º de dit reberem delas spoxalles de Arnau boyreda corredor de lli del Rebat de Gerona regne de Arago habitant en Barç.ª ab na Susanna donzella filla de Bertrano mes pages de dita ciutat

falussa — Dit dia reberem delas spoxalles de Bertran de Leyda pescador del regne de Mayorcas habitant en Barç.ª ab na Margarida viuda muller que fonch de Pere Falussa pescador de dita ciutat

Stench — Dijous a x de dit reberem delas spoxalles de Jaume Stench corredor de Barç.ª natural de Leyda bisbat de Llombes regne de Fransa ab na Elyabet donzella filla de Manhut Borges de la viala de Leyda

tost — Dimenres a vnj de dit reberem delas spoxalles de Nofre tost sabater ciutada de Barç.ª fill de Jaume tost sabater de dita ciutat viuent ab na Elyabet donzella filla de Luys Abellada tintorer de dita ciutat

Stene — Dissapte a xij de dit reberem delas spoxalles de Jaume Stene pages del Rebat de Cabdra regne de Mallorcas habitant en Barç.ª ab na Margarida viuda muller que fonch de Nicolau Pages del dit Rebat de Cabdra habitant en Barç.ª

talanera — Dit dia reberem delas spoxalles de Miquel Juan talanera notari de Barç.ª fill de Miquel Juan talanera notari de Barç.ª y de la Sra Francesca viuents ab Clemencia aldonsa marihuana donzella filla de Miquel Juan talanera notari de Barç.ª y de la Sra Francesca viuents

Desembre de M.D.LXXXVI

Dies — Dissapte a xij del dit reberem delas spoxalles de Miquel Dies sabater ciutada de Barç.ª fill de Miquel Dies sabater ciutada de Barç.ª y de Caterina sua muller habitants en Barç.ª ab na Magdalena Gil donzella filla de Pere Talaueca blanquer de dita ciutat

vingeres — Dit dia reberem delas spoxalles de Joan vingeres mes sabre ciutada de Barç.ª fill de Pere vingeres pergaminer de Barç.ª y de Joana sua muller defunts ab na Paula Canima viuda natural de Sant Lloreng de Morunys bisbat de Vrgell

murtra — Dit dia reberem delas spoxalles de Bertomeu murtra corredor de lli de Barç.ª fill de Bertomeu murtra y de Joana sua muller defunts ab na Elisabet donzella filla de Berth.º mirabet natural de Sitges bisbat de Barç.ª

mre — Dit dia reberem delas spoxalles de Jaume mre corredor de lli de Barç.ª fill de Jaume mre y de Joana sua muller defunts ab na Caterina viuda muller que fonch de Joan Castell corredor de lli de Barç.ª

casadevall — Dimenge a xiij reberem delas spoxalles de Joan casadevall sabater ciutada de Barç.ª fill de Jaume casadevall y de Isabet viuents ab na Isabet donzella filla de Joan Castell corredor de lli de Barç.ª y de Caterina sua muller habitants en Barç.ª

Joan — Dit dia reberem delas spoxalles de Joan Joan pages del Rebat de Sorolles regne de Mallorcas habitant en Barç.ª ab na Joana donzella filla de Pere Joan pages del dit Rebat de Sorolles habitant en Barç.ª

Julia — Dit dia reberem delas spoxalles de Joan Julia corredor de lli del Rebat de Gerona regne de Arago habitant en Barç.ª ab na Margarida viuda muller que fonch de Antoni Julia del regne de Mallorcas

pellissa — Dimarts a xiij del dit reberem delas spoxalles de Nofre pellissa sabater ciutada de Barç.ª fill de Pere pellissa sabater ciutada de Barç.ª y de Clemencia sua muller habitants en Barç.ª ab na Joana donzella filla de Joan Castell corredor de lli de Barç.ª y de Caterina sua muller habitants en Barç.ª

Dezembre de M.D.LXXXV

Cortada

Dimars a XXV de dit reberen dels spectables de Cortada menso cortada regint de Tolosa lo bisbat de Vich regne de Jaume hauent cylebrat ab Anthonia Ardenya filla de Joandi vn parage

Nonna

Dit dia reberen dels spectables de Joan Ramon de Nonna del bisbat de Comenge regne de Jaume de Nonna batant entarriasa ab Anthonia Ardenya filla de Joandi vn parage

Sueldes

Dijous a XXIX de dit reberen dels spectables de Joan Sueldes ciutat de Caualleria dela vila de Tamarit de Litera fill de Pedro Arrogans Sueldes de Dou Vila y dona Beatriu Bonpuig filla de Joan Carbonell pages del spatulat vniuersal

casals

Dit dia reberen dels spectables de Bernat casals pages de Vilaplana fill Gabernat casals pages de Vilaplana defunct ab nas Berbet vniuersal

garan

Dit dia reberen dels spectables de Joan Garan pages de Vilaplana fill de Joan Garan pages de Vilaplana defunct ab nas Berbet vniuersal

Pastor

Dit dia reberen dels spectables de Salualor Pastor notari real enbeda Vilaplana fill de Joan Pastor pages de Vilasacha arquebisbat de Tarragona y de Catherina defunts ab nas Berbet vniuersal

Fons

Dimenges a XXVIII de dit reberen dels spectables de Salles de Guardiola pages de Vilanant fill de Joan de Salles de Sabreca fill de Anthoni Arbo nay pages de Sufanya bisbat de Urgell ab Isabel Fontanet filla de Steue Fontanet pages de Sufanya defunct vniuersal

Ghigo

Dit dia reberen dels spectables de Ghigo pages de Vilaplana fill de Ghigo pages de Vilaplana defunct ab nas Berbet vniuersal

Octobre de M.D.LXXXV

Rauella

Disapte a XV de dit reberen dels spectables de Rauella berenguer de Rauella fill de Joan de Rauella pages de Sentenat bisbat de Vich y de Isabel filla de Thomas Ardenya pages de Vilasacha y dona Isabel Bonpuig filla de Joan Bonpuig pages de Vilasacha

gramunt

Dit dia reberen dels spectables de Joan Gramunt pages de Vilanant fill de Joan Gramunt pages de Vilanant defunct ab nas Berbet vniuersal

Joseph

Dit dia reberen dels spectables de Joseph pages de St Boy fill de Joseph pages de St Boy defunct ab nas Berbet vniuersal

Saluany

Dit dia reberen dels spectables de Joan Saluany pages de Vilaplana fill de Joan Saluany pages de Vilaplana defunct ab nas Berbet vniuersal

planes

Dimenge a XXX de dit reberen dels spectables de Joan Planes pages de St Boy fill de Joan Planes pages de St Boy defunct ab nas Berbet vniuersal

Jasmich

Dit dia reberen dels spectables de Jasmich pages de Vilaplana fill de Jasmich pages de Vilaplana defunct ab nas Berbet vniuersal

Nunyos

Dit dia reberen dels spectables de Nunyos pages de Vilaplana fill de Nunyos pages de Vilaplana defunct ab nas Berbet vniuersal

Dimars a xxx^m de [illegible] ...

...con belas spoualles de dotzen ralua pages ...

Debay^s fill de pere ralua pages y ...

...ler ...

...donzella filla ...

...bes de mo...

Dit dia reboren belas spoualles de ...

...pere del ...

...ysa ab na ...

...bare ...

...mulher ...

Et dia reboren belas spoualles de ...

...mer pages ...

...belis ab de ...

...de dita parroquia ...

...na bonzella ...

...rabia bes^s ...

...vinent

Dimecres a xxx^ta ...

...belas spoualles de Joan ...

...de la vila de ...

...habitant en ...

...na Joana ...

...llana de ...

Dijous a xxx^ta ...

...dem belas spoualles ...

...Bibas de Nimes ...

...na Elyzabet ...

...rer de la vila de ...

...nater la mulher ...

Dit dia reboren belas spoualles ...

...de Besaus ...

...en la parroquia ...

...reboren belas pages ...

Dit dia reboren belas spoualles ...

...tzeus per ...

...de bay^s ...

...Therom ...

...Gerbyra ...

Dimars a xxv^m de ... reboren belas spoualles de m^o Joan ...

...ere de la Fauresia ... per mans de ... vicari ...

...Johns canonge de ... de bay^s vinent ...

...ain xxv^te my^s y son per cent y vint y sis licencias de ...

...spoualles ar^s et altres ...

...ar^s quatre, ins per quis cuna per ...

...Bernabet ara ara ...

...spoualles

xxv^te my^s

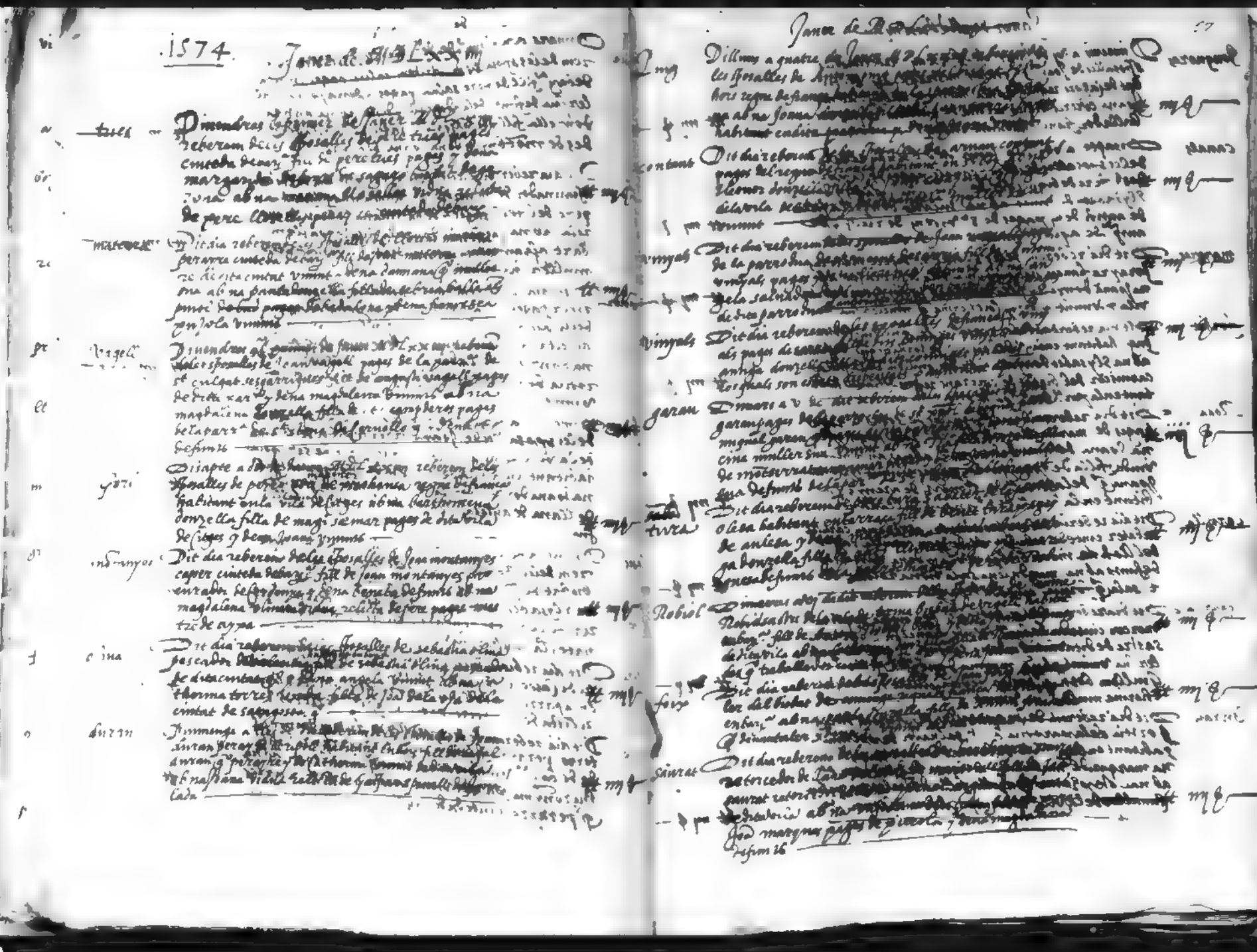

Janer de M D xxxvj

Dimecres a xxiij de dit reberem de Joan Soler menor dies de sa vida pages de Joan Soler mercader ciutada de Barchelona ab na Violant Soler filla del dit Joan Soler y de na Violant muller del dit Joan Soler ya defunct natural de la vila de Manresa bisbat de Vich

Dit dia reberem de Joan Arenelles pages de Arenelles cirurgia ciutada de Barchelona ab na Violant Arenelles filla del dit Joan Arenelles y de na Violant muller del dit Joan Arenelles ya defuncta natural de la vila de Manresa bisbat de Vich

Dit dia reberem de Joan Mestre pages habitant en la ciutat de Barchelona ab na Violant Mestre filla de Joan Mestre pages y de na Violant muller del dit Joan Mestre ya defuncta natural de la vila de Manresa bisbat de Vich

Dit dia reberem de Joan Marcet pages habitant en la ciutat de Barchelona ab na Violant Marcet filla de Joan Marcet pages y de na Violant muller del dit Joan Marcet ya defuncta natural de la vila de Manresa bisbat de Vich

Dimecres a xxiij de dit reberem de Joan Bruguet texidor de bolles habitant en la ciutat de Barchelona ab na Violant Bruguet filla de Antoni Bruguet pages y de na Violant muller del dit Antoni Bruguet ya defuncta natural de la vila de Manresa bisbat de Vich

Dit dia reberem de Joan Puig pages de Sant Esteve de Palautordera ab na Violant Puig filla de Antoni Puig pages y de na Violant muller del dit Antoni Puig ya defuncta natural de la vila de Manresa bisbat de Vich

Dit dia reberem de Joan Thomas sastre de mans habitant en la ciutat de Barchelona ab na Violant Thomas filla de Joan Thomas sastre y de na Violant muller del dit Joan Thomas ya defuncta natural de la vila de Manresa bisbat de Vich

Dit dia reberem de Joan Sivera pages habitant en la ciutat de Barchelona ab na Violant Sivera filla de Joan Sivera pages y de na Violant muller del dit Joan Sivera ya defuncta natural de la vila de Manresa bisbat de Vich

Janer de M D xxxvj

Dimenges a xxiij de dit reberem de Joan Pujades pages habitant en la ciutat de Barchelona ab na Violant Pujades filla de Joan Pujades pages y de na Violant muller del dit Joan Pujades ya defuncta natural de la vila de Manresa bisbat de Vich

Dit dia reberem de Joan Machen pages habitant en la ciutat de Barchelona ab na Violant Machen filla de Joan Machen pages y de na Violant muller del dit Joan Machen ya defuncta natural de la vila de Manresa bisbat de Vich

Dimarts a xxiiij de dit reberem de Joan Gorchs pages habitant en la ciutat de Barchelona ab na Violant Gorchs filla de Joan Gorchs pages y de na Violant muller del dit Joan Gorchs ya defuncta natural de la vila de Manresa bisbat de Vich

Dit dia reberem de Joan Burrell pages habitant en la ciutat de Barchelona ab na Violant Burrell filla de Joan Burrell pages y de na Violant muller del dit Joan Burrell ya defuncta natural de la vila de Manresa bisbat de Vich

Dit dia reberem de Joan Canadell pages habitant en la ciutat de Barchelona ab na Violant Canadell filla de Joan Canadell pages y de na Violant muller del dit Joan Canadell ya defuncta natural de la vila de Manresa bisbat de Vich

Dimenge a xxv de dit reberem de Joan Calamet pages habitant en la ciutat de Barchelona ab na Violant Calamet filla de Joan Calamet pages y de na Violant muller del dit Joan Calamet ya defuncta natural de la vila de Manresa bisbat de Vich

Dit dia reberem de Joan Biure pages habitant en la ciutat de Barchelona ab na Violant Biure filla de Joan Biure pages y de na Violant muller del dit Joan Biure ya defuncta natural de la vila de Manresa bisbat de Vich

Dilluns a xxvj de dit reberem de Joan Campmany pages habitant en la ciutat de Barchelona ab na Violant Campmany filla de Joan Campmany pages y de na Violant muller del dit Joan Campmany ya defuncta natural de la vila de Manresa bisbat de Vich

Janer de [illegible]

Roure — Dimecres a xx de [illegible] les sposalles de [illegible] de pingcerda [illegible] y dena catharina de aquell muller [illegible] maria martinez [illegible] martinez pages [illegible] — ll mj s

Aldoni — Dit dia reberem [illegible] dona [illegible] franca habitant [illegible] de st [illegible] mar ab na slysabet donzella filla de [illegible] martorell pages y dena antiga muller sua defunts de [illegible] — ll mj s

Jarcell — Dit dia reberem [illegible] sposalles [illegible] del bisbat de [illegible] ab na anna donzella filla de [illegible] mestre [illegible] de [illegible] y dena [illegible] defunts — ll mj s

Julia — Dit dia reberem [illegible] sposalles de [illegible] bisbat de [illegible] de franca habitant [illegible] en la parrochia de sanct andreu de palomar ab na [illegible] sabet donzella filla de [illegible] mestre pages y dena [illegible] defunts [illegible] de franca habitant [illegible] parrochia — ll mj s

Maynes — Dijous a xxj de dit reberem de les sposalles de mo Alfonso maynes notari de la vila de martorell fill de pere maynes pages de st vicens dels [illegible] y dena [illegible] sabet muller sua defunts ab na [illegible] criada de la [illegible] — ll vj s

[illegible] — Dit dia reberem [illegible] sposalles de [illegible] de la parr. de st [illegible] y [illegible] de pere [illegible] pages de dita parr. [illegible] y dena [illegible] de aquell muller ab na joana donzella filla de joan [illegible] pages de la parr. de st [illegible] y de na [illegible] — ll mj s

Molins — Dit dia reberem [illegible] sposalles de miquel molins pages [illegible] defunts de dita parr. de st [illegible] ab na Antonia donzella filla de gabriel [illegible] de st [illegible] — ll mj s

Duran — Dit dia reberem [illegible] sposalles de [illegible] flassader [illegible] habitant en la vila de sabadell filla de joan duran y dena [illegible] de aquell muller defunts ab na [illegible] donzella filla de [illegible] pages y dena [illegible] de aquell muller defunts de la parrochia de st [illegible] y [illegible] de [illegible] — ll mj s

Janer [illegible]

[illegible] — Dijous a xxj [illegible] mo Thomas [illegible] de aquell muller [illegible] filla de Pere [illegible] de la vila de [illegible] bisbat de [illegible] y dena [illegible] muller [illegible] aquell [illegible] — vj s

Martj — Dit dia reberem [illegible] de st [illegible] muller sua [illegible] — ll mj s

Figueres — Dimecres a xxj de [illegible] les sposalles de [illegible] celonj fill de [illegible] figueres [illegible] cesca muller sua defunts de dita vila ab na [illegible] bet donzella filla de salvi [illegible] pages y dena [illegible] muller sua [illegible] — ll mj s

Riambau — Dit dia reberem [illegible] sposalles de [illegible] de la vila de st [illegible] ab na [illegible] donzella filla de [illegible] pages de la parr. de st [illegible] — ll mj s

Moler — Dit dia reberem [illegible] sposalles de [illegible] de joan moler [illegible] y dena [illegible] de aquell muller defunts de la [illegible] de gerona ab na antonia [illegible] filla de [illegible] celestri [illegible] muller sua [illegible] — ll mj s

Bussot — Dit dia reberem [illegible] del bisbat de [illegible] ab na francesca [illegible] — ll mj s

Antina — Dissapte a xxij [illegible] Antoni [illegible] de franca habitant [illegible] filla de [illegible] de molins [illegible] — ll mj s

Moragues — Dimenge a [illegible] vila de [illegible] y dena [illegible] filla de [illegible] tarasco sabre [illegible] — ll mj s

Janer de [illegible]

Noij. Diumenge a xxiiij de janer Mil d LXXX[illegible] reberen de les sposalles de [illegible] lim de [illegible] fill de Jon [illegible] vila [illegible] na Elysabet donzella filla de [illegible] [illegible] de bisb[illegible] y dena [illegible]

Noij. Dit dia reberem de les sposalles de pere Noij pages de la par[roqui]a de [illegible] fill de pere Noij pages [illegible] muller [illegible] donzella filla [illegible] [illegible]

Nicolau Dilluns a xxv de dit reberem de les sposalles de Joan nicolau [illegible] vergell fill de [illegible] nicolau pages de [illegible] y de na [illegible] [illegible] de Joan [illegible] pages habitant en la vila de [illegible] [illegible]

cosco Dit dia reberem de les sposalles de Antich cosco pages [illegible] fill de Antich cosco pages y de na [illegible] de aquell muller de la [illegible] de s[an]t vicens [illegible] [illegible] ab na [illegible] [illegible] pages [illegible] de la [illegible]

vell Dimarts a xxvj de dit reberem de les sposalles de mo[n]serrat vell [illegible] fill de [illegible] de [illegible] ab na [illegible] filla de m[estr]e [illegible] falguer [illegible] de [illegible] [illegible] de aquell muller [illegible]

serra Dit dia reberem de les sposalles de Jom serra [illegible] fill de [illegible] serra y dena maria [illegible] ab na [illegible] mariana [illegible] filla de [illegible] relicta [illegible] de [illegible] carmicer [illegible]

biella Dimecres a xxviij de dit reberem de les sposalles de pere biella pages del bisbat de [illegible] de [illegible] ab na [illegible] filla de [illegible] pages [illegible] bisbat de [illegible]

gibert Dit dia reberem de les sposalles de [illegible] pages de [illegible] fill de [illegible] [illegible] filla de [illegible] de dena gibert y dena [illegible] de la vila ab na Elysabet donzella

Janer de [illegible]

Taller Dimecres a xx[illegible] [illegible] les sposalles de [illegible] Tolosa regne de [illegible] ab na margarida [illegible] filla de [illegible] pages y dena [illegible] habitantes en dit [illegible]

Noij Dit dia reberem de les sposalles de [illegible] fuster del bisbat de [illegible] [illegible] gueri y [illegible] [illegible] [illegible]

Ribes Dit dia reberem de les sposalles de [illegible] la parrochia de s[an]ta maria de [illegible] en la [illegible] [illegible] filla de Joan [illegible] francina de [illegible]

Berenguer Dit dia reberem de les sposalles de [illegible] pescador de la ciutat de valentia habitant en [illegible] fill de [illegible] de la ciutat de [illegible] filla de vicent [illegible] margarida [illegible]

Dachs Dijous a xxviij de dit reberem de les sposalles de nicholau dachs [illegible] Italia habitant en [illegible] ab na maria [illegible] [illegible] de tolosa regne de [illegible]

serra Dit dia reberem de les sposalles de Joan [illegible] del bisbat de [illegible] regne de frança habitant [illegible] ab na ysabel [illegible] de [illegible] [illegible] regne de frança [illegible]

Arnet Divendres a xxx de dit reberem de les sposalles de [illegible] de mathia arnet [illegible] de la vila de [illegible] de bernat arnet blanquer de dita vila y dena [illegible] [illegible] de aquell [illegible] filla de Joan [illegible] na y de na [illegible]

Aguer Dit dia reberem de les sposalles de Antich [illegible] mestre de [illegible] habitant en [illegible] creus [illegible] [illegible]

Jaume Mas

Dit dia reberem dels Jurats de Jaume Mas pellicer
Jaquet batxer de la par[t] de ma[r] ... mas ... mq
ab na Maria ... de ...
... ses professions ...

Dit dia reberem dels Jurats de ... de mural pages regnant en Joana habitant en Lleyda ab
na Joana donzella filla de ... guliart pages y Maria
therma defunts de Tengerada

Dit dia reberem dels Jurats de Joan Parera pages de la par[t] de Sant Cerony de ... filz de Pedro
vall parella pages per dona ... ab
ab na Eleonor Cargallona viuda relicta de Joan
Cargallo de Castellon de Ampurias

Dit dia reberem de ... Jurats de ... ab
veynador de Lliria del bisbat de ... enbarg[o] ab na Francina Catzer viuda relicta de
Catzer assenador entre dits enbarg[os]

Dit dia reberem dels Jurats de Anich mandich
tragner de S[t] Agnes filz de Sebastia mandich pages
y dona Clara defunts de dita par[t] ab na Eleonor
donzella filla de ... bidal pages de Vilamaser
y dona Juliana de aquell muller vxmt

Dit dia reberem de les Jurades de Perellona ... ab
entrada de Barc[a] filz de Joan codina pages de S[t] Feliu de
terrassola y dona catherina defunts ab na Clara vin
da filla de Joan Rocha pages de Tarrasa y dona ...
therma de aquell muller vxmt

Dit dia reberem dels Jurats de Berenguer Bertran ma
cer entrada de Barc[a] filz de Berenguer Bertran y ... mq
dona Antonia vxmt de dita entrat ab na Margari
da donzella filla de ... Jurats de Bor
y dona Isabel vxmt

Dit dia ... mas
scorxador de Barc[a] de ... ab
sent en Barc[a] ... filla de Mar
felip sabater ... Barc[a]
gol vxmes

Dimonge ...
les de Sarria ... ab
filla de Sarria ... mq
y dona ... Barc[a]
Zella filla de Barc[a] mas manya entre dits enbarg[os]
y dona magdalena de aquell muller

Margmes

Dimendres xxxi[i]j[o] de dit reberen dels Jurats de
Gabriel margmes mercer entrat en Barc[a] ab
margmes natural de Valls dels
de Mirk y dona ... de aquell muller defunts
ab na Catherina donzella filla de ... ca
assumadors entrada de Barc[a] y ... vxmt

Tristany

Dit dia reberem de les Jurades de Simon tristany bay
ner entrada de Barc[a] de Vila ... ab
zos filz de Barc[a] tristany defunts de Vila y Dorde mayor
defunts de dita vila ab na Ysabel Mercadella filla de
Barchinona mercer assonadors y dona Paula de aquell
muller defuncts ... mq

Martorell

Dit dia reberem dels Jurats de Barchalona mar
zell pages del comun de Sant Andreu prop Barc[a] de Joan
defunts martorell pages y dona ... defunts ab[itadors]
ab na Joana donzella filla de Joan ... pages de Sant
Boy[s] cerveli de Catalunya vxmt y dona ... de aquell
muller ... mq

Malsen

Dit dia reberem dels Jurats de Joan Mal ... de
les de Vallcarca de la parroch[ia] de S[t] Andreu de Palomar
entrada de Barc[a] ab na Catherina ... filla de
Barc[a] en Arderiu ab na Catherina ... Barc[a]
Vidua relicta de Joan ... Barc[a] y dona ... de Valla
dolid

Rossell

Dit dia reberem dels Jurats de Joan Rossell ... de
Arzonys Barc[a] ab na Catarina ... filla de
defunts Barc[a] ab na Catarina ... Barc[a]
de Lapuerta de S[t] Andreu de Palomar y dona ... mq

Serra

Dit dia reberen dels Jurats de Joan serra corder
habitant en Barc[a] de Valldes de Mon[t]y ab Joan ...
rapages y dona Catherina defunts dela parroch[ia] de
Sesqueda Barc[a] ab na Magdalena ... mq
filla de Anton ... pages y dona Angelina defunts
de Lliria dampnats

Rossello

... dia reberen dels Jurats de Berenguer ros
sello ferrer entrada de Barc[a] de ... ab
tragner de Mon ... Barc[a] y ab na
Eulalia Clara ... Barc[a] ... mq
pages de Sorbera

Tramoler

Dimarts a xxix de dit reberen de Bernat Tramoler
vedrier dela par[t] de Pedralves filz de Joan Tramo
ler mestre de ... y dona Catherina defunts de dita
par[t] ab na Clara ... y dona viuda relicta de Jaume
Bonsenyor fuster dela matexa parroch[ia] de
Vilassar ... mq

Janer de [illegible]

torres — Diumenge a xxxj de janer [illegible] reberen deles sposalles de [illegible] de ceda de toledo habitant en [illegible] ab na [illegible] bet donzella filla de Joan soto texidor de ceda cinteda de bar.na viuint y dena hieronyma [illegible] — ll iij s

calvo — Dit dia reberem deles sposalles del mag.ch mucer Pere calvo doctor en quiscundret cinteda de bar.na fill de m.e Pere calvo q. mercader cinteda de manresa y dela senora S.a ysabet de aquell muller ab la senora marina donzella filla de m.e Pere valcalvo q. mercader cinteda de bar.na y dela senora margarida Joana de aquell muller — ll iij s

Pla — Dit dia reberem deles sposalles de Joan pla pages del bisbat de Nuis regne de franca habitant en lo terme de sarria parrochia de [illegible] ab na Antona vidua relista de Joan salgueda pages habitant en dita par.a de [illegible] — ll iij s

Februarius

Febrer de M.D.LXXIIIJ

[illegible] — Dillum lo primer de febrer M.D.LXXIIIJ reberen deles sposalles de pau rogueta texidor de llana de la parrochia de torelo habitant en la parrochia de S.t Joan deles abadesses bisbat de [illegible] fill de Joan rogueta q. pere ayre y dena margarida viuint ab na ysabet donzella filla de Joan [illegible] ortola cinteda de bar.na y dena Joana de [illegible] — ll iij s

[illegible] — Dimars a dos de dit reberem deles sposalles de francesch [illegible] calsater cinteda de bar.na fill de pere [illegible] calsater y dena [illegible] defunts ab na [illegible] donzella filla de [illegible] barber y dena margarida viuint de [illegible] — ll iij s

Febrer [illegible]

25

masso — Dimars a dos de febrer [illegible] reberen deles sposalles de francesch [illegible] de bar.na fill de [illegible] viuint y dena [illegible] ab na [illegible] donzella filla de [illegible] pages de granollers y dena Eleonor viuint — ll iij s

Puig — Dimecres a tres de dit reberem deles sposalles de Antoni puig pages de [illegible] de mataro fill de Steve puig pages de [illegible] y dena [illegible] defunts ab na Joana donzella filla de Joan [illegible] pages de dita vila de mataro q. y dena margarida viuint los quals son per auctoritat [illegible] dispensats attento eren [illegible] et als [illegible] — ll iij s

cirera — Dimars a dos de dit reberem deles sposalles de Andreu cirera moliner del bisbat de [illegible] franca habitant en [illegible] ab na paula donzella filla de vicens pedrilla [illegible] y dena [illegible] aquell muller [illegible] — ll iij s

Roda — Dit dia reberem deles sposalles de [illegible] Roda pages de la par.a [illegible] fill de [illegible] roda pages y dena [illegible] dita par.a ab na [illegible] donzella filla de [illegible] lardell pages de [illegible] y dena beneta de aquell muller [illegible] — ll iij s

umbert — Dimecres a [illegible] reberem deles sposalles de francesch umbert pages de la par.a [illegible] de Joan fontanet als ombert q. pages y dena [illegible] viuint ab na paula Antiga vidua relista de llores guillamot notari francs habitant en granollers — ll iij s

fonvell — Dit dia reberem deles sposalles de [illegible] boter del bisbat de sarlat regne de franca habitant en S.t salom ab na paula [illegible] donzella filla de Joan [illegible] de S.t [illegible] vallromanes y dena [illegible] aquell muller viuint — ll iij s

pontons — Dijous a quatre de dit reberem deles sposalles de Pere pontons ortola del bisbat de [illegible] me de franca [illegible] donzella filla [illegible] S.t cebria [illegible] muller viuint — ll iij s

Argemir — Dit dia reberem deles sposalles de [illegible] perayre de castellar sol bisbat de [illegible] fill de [illegible] nat argemir pages de dita par.a y dena Antona defunts ab na [illegible] donzella filla de cebria [illegible] texidor de [illegible] habitant en tarraca viuint y de [illegible] de aquell muller — ll iij s

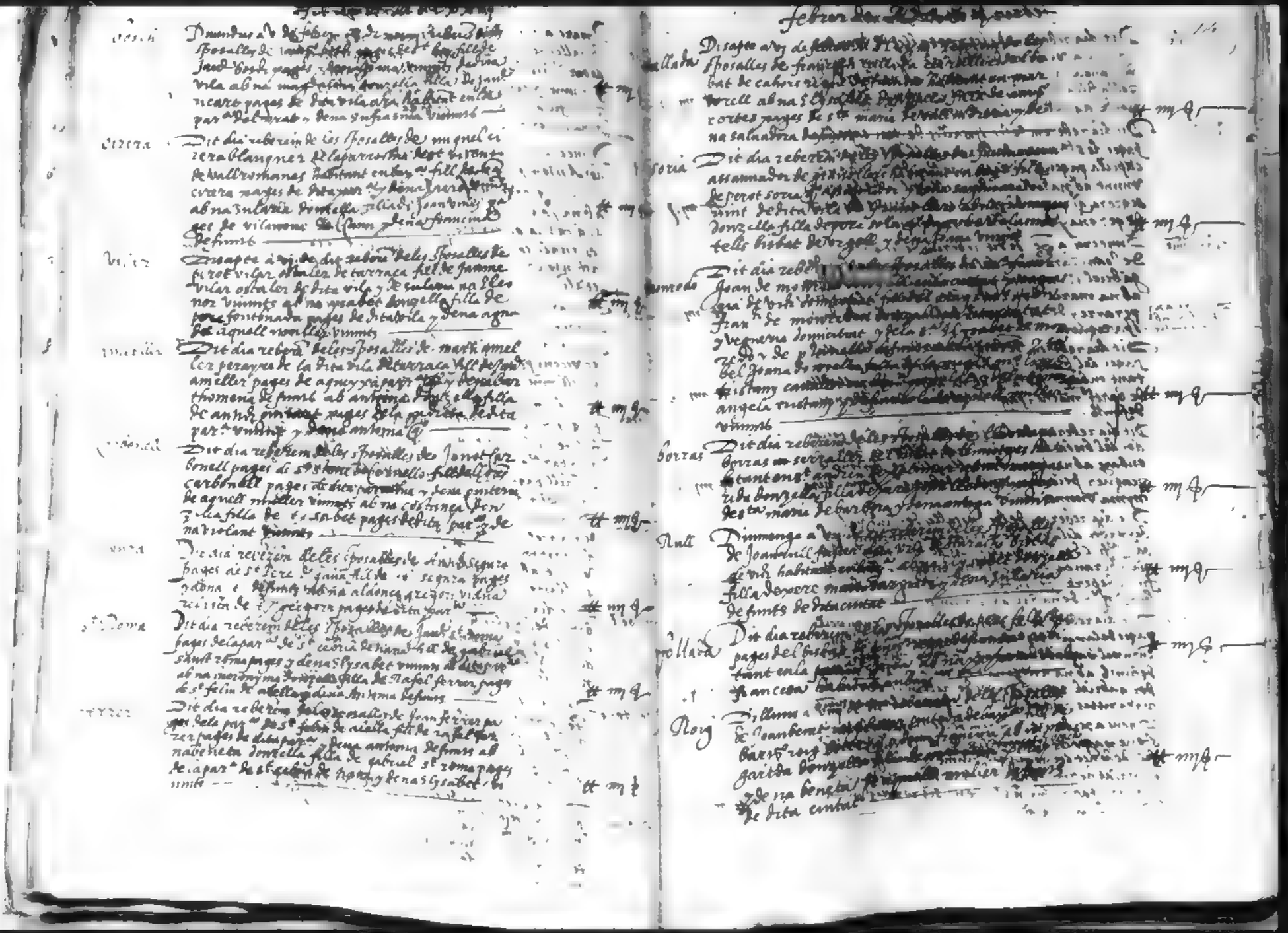

[illegible]

[illegible] Dimendres a v de febrer [illegible] de [illegible] sposalles de [illegible] pages de [illegible] fill de Jaume [illegible] pages [illegible] vinuts de dita vila ab na [illegible] donzella filla de Jaume [illegible] pages de dita vila [illegible] habitant en la par[illegible] del [illegible] y dena [illegible] vinuts — tt mj

Cirera — Dit dia reberem de les sposalles de miquel cirera blanquer de la parrochia de [illegible] de vallromanes habitant en [illegible] fill de [illegible] cirera pages de dita par[illegible] y dena [illegible] ab na [illegible] donzella filla de Joan [illegible] pages de vilanova [illegible] y dena [illegible] defunts — tt mj

Vilar — Disapte a vj de dit reberem de les sposalles de perot vilar ostaler de tarraca fill de Jaume vilar ostaler de dita vila y de [illegible] na Eleonor vinuts ab na ysabet donzella filla de pere fontanada pages de dita vila y dena agna de aquell [illegible] vinuts — tt mj

Ameller — Dit dia reberem de les sposalles de marti ameller perayre de la dita vila de tarraca fill de Jaume ameller pages de aquey [illegible] y dena [illegible] thomena defunts ab antonia donzella filla de [illegible] pages de la [illegible] de dita par[illegible] vinuts y dena antonia [illegible] — tt mj

[illegible] — Dit dia reberem de les sposalles de Jonet carbonell pages de [illegible] fill de [illegible] carbonell pages de dita parrochia y dena [illegible] de aquell [illegible] vinuts ab na costança donzella filla de [illegible] pages de dita par[illegible] y dena violant vinuts — tt mj

[illegible] — Dit dia reberem de les sposalles de [illegible] pages de [illegible] fill de [illegible] pages y dona [illegible] defunts ab na aldonça [illegible] vidua [illegible] pages de dita par[illegible] — tt mj

[illegible] Roma — Dit dia reberem de les sposalles de Jaume [illegible] pages de la par[illegible] de [illegible] de [illegible] fill de gabriel [illegible] roma pages y dena [illegible] ab na [illegible] donzella filla de Rafel ferrer pages de [illegible] de [illegible] y dena antonia defunts — tt mj

[illegible] — Dit dia reberem de les sposalles de Joan ferrer pages de la par[illegible] de [illegible] fill de rafel ferrer pages de dita par[illegible] y dena antonia defunts ab na beneta donzella filla de gabriel [illegible] roma pages de la par[illegible] de [illegible] y dena [illegible] vinuts — tt mj

febrer [illegible]

[illegible] — Disapte a vj de [illegible] sposalles de [illegible] bat de cahors [illegible] ab na [illegible] cortes pages de [illegible] maria [illegible] na saluadora [illegible] — tt mj

Soria — Dit dia reberem [illegible] assamador de [illegible] de perot soria [illegible] vinut de dita vila [illegible] donzella filla de [illegible] tells bisbat de [illegible] y dena [illegible] vinuts — tt mj

[illegible] — Dit dia reberem [illegible] Joan de [illegible] de [illegible] y [illegible] de [illegible] y [illegible] de [illegible] bel Joana [illegible] tristany [illegible] angela tristany [illegible] vinuts — tt mj

Borras — Dit dia reberem [illegible] borras [illegible] serraller [illegible] tant en [illegible] andreu [illegible] donzella filla de [illegible] de [illegible] maria de barbera y dena [illegible] vinuts — tt mj

Rull — Dimenge a [illegible] de Joan rull [illegible] de [illegible] habitant en [illegible] filla de [illegible] y dena [illegible] defunts de dita ciutat — tt mj

[illegible] — Dit dia reberem [illegible] pages del bisbat [illegible] tant en la [illegible] francesa [illegible] — tt mj

Roig — Dillum a [illegible] de Joan beret [illegible] barts roig [illegible] gartda donzella [illegible] y dena beneta [illegible] de dita ciutat — tt mj

febrer de [illegible]

Carantela — Dit dia reberem de les sposalles de Joan Carantella vedrier del bisbat de cahors regne de franca ara [illegible] ab na [illegible] donzella filla de guillem [illegible] de aquell [illegible] vinent — ₶ iiij ß

Capella — Dit dia reberem de les sposalles de Joan capella pages de st maria de llerona [illegible] de salvador capella pages [illegible] vinent ab na [illegible] donzella filla de bernat segrera [illegible] pages de st martí de arenys [illegible] de gerona y dena [illegible] — ₶ iiij ß

Claramunt — Dimecres a xx de dit reberem de les sposalles de Joan Claramunt de la parrochia de carme fill de gabriel claramunt pages y dena francina defunts ab na maria donzella filla de [illegible] alenedre perayre y dena [illegible] defunts de la vila de [illegible] — ₶ iiij ß

Dimarc a xj est [illegible]

Capella — Dit dia reberem de les sposalles de Joan capella pages del bisbat de [illegible] regne de franca habitant en [illegible] ab na antonia donzella filla de bartolomé mathen pages de [illegible] y dena [illegible] defunts — ₶ iiij ß

Rey — Dit dia reberem de les sposalles de Joan Rey pescador del bisbat de [illegible] regne de franca habitant en [illegible] ab na [illegible] donzella filla de [illegible] de [illegible] pescador [illegible] y dena [illegible] vinent — ₶ iiij ß

Valls — Dit dia reberem de les sposalles de Joan valls [illegible] de la vila de camarasa habitant en [illegible] fill de Joan valls pages de dita vila y dena [illegible] vinent ab na angelina donzella filla de pere [illegible] de lli [illegible] de [illegible] y dena [illegible] vinent — ₶ iiij ß

Curupell — Dit dia reberem de les sposalles [illegible] curupell pages de la parrochia [illegible] fill de Joan curupell pages [illegible] y dena [illegible] defunts ab na [illegible] donzella filla de [illegible] gabriel [illegible] pages de [illegible] vinent — ₶ iiij ß

Stene — Dijous a xj de dit reberem de les sposalles de Joan stene pages de la parrochia de st llorens [illegible] fill de [illegible] stene [illegible] vinent y dena [illegible] ab na catherina donzella filla de [illegible] pages de la parrochia de st stene [illegible] vinent y dena francina [illegible] — ₶ iiij ß

febrer de [illegible]

Miracs — Dijous a xj de dit reberem de les sposalles de [illegible] miracs [illegible] en [illegible] fill de [illegible] y dena [illegible] — ₶ iiij ß

todo — Dit dia reberem de les sposalles de [illegible] cuitedadebar [illegible] na francina [illegible] de martí [illegible] y dena [illegible] — ₶ iiij ß

calbet — Dit dia reberem de les sposalles de [illegible] de tortosa [illegible] calbet [illegible] anna [illegible] — ₶ iiij ß

gasso — Dit dia reberem de les sposalles de [illegible] de lli [illegible] de st boy [illegible] filla de [illegible] — ₶ iiij ß

albitre — Dit dia reberem de les sposalles de [illegible] sisteller de st maria de la mar bisbat de [illegible] fill de Joan albitre [illegible] de ager filla de [illegible] blanca vinent — 3.4 ₶ iiij ß

nadal — Dit dia reberem de les sposalles de [illegible] nadal [illegible] nadal [illegible] garida de [illegible] angela donzella filla de [illegible] de la vila de [illegible] anna vinent — ₶ iiij ß

farra — Dimecres a [illegible] — ₶ iiij ß

llobet — Dit dia reberem de les sposalles de [illegible] llobet pages de la parrochia [illegible] llobet pages [illegible] cina rial filla de [illegible] de [illegible] — ₶ iiij ß

pinades — Dit dia reberem de les sposalles de [illegible] de st llorens de [illegible] fill de andreu pinades [illegible] y dena [illegible] de dita parrochia ab na [illegible] st [illegible] vidua relicta [illegible] pages de dita parrochia — ₶ iiij ß

Roig

Dimarts a xxij de mars M D xx reberem les sporalles de mr miguel marti pages
de ... filla de mr miguel guardiola ...
muller vinnt ab la honora ... pages
filla de mr ... notari ...
mmt y de las ... joana ...

Guiguet

Dijous a xxv de ... reberem les sporalles de ...
brisenet traginer de ... de ... bisbat de ...
regne de ... habitant en ...
filla de ... pages ...
de st ... de ... de ...
arserma defunct

Sercapina

Dimarts a xxv de ... reberem les sporalles de ... sercapina pages de ...
de st ... de ... de ...
Senyor ab ... vidriarer ... de ...
ab ma ... de ...

Vilina

Dit dia reberem les sporalles de ... vilina
... rebuda per la ... de ...
... habitant en ... filla de ...
Conjuge ... defunct

Garcia

Dimarts a xxx de ... reberem les sporalles de ... garcia
de st joan barba pages del bisbat de ... regne
de ... habitant en ... pages de st ... de ...
abona ygnacia donzella filla de ... garcia ...
pages de la ... de sal ... de ... y ...
Joanes vinnt

Esparull

Dit dia reberem les sporalles de ... esparull
... pages de ... regne ...
enbarg ... filla de ... vila vinnt y dona ...
donzella filla de ... y ...
teria de barg ... y dona ... muller

Planes

Dit dia reberem les sporalles de ... planes
... del bisbat de ... regne de ...
enbarg ab una sperdua donzella filla de ...
vinis massamanera y veda de barg vinnt y de
na ... muller

Scarsens

Dit dia reberem les sporalles de ... scarsens
... de barg ... filla de ...
de ... vinnt y de ... ab na ...
na donzella filla de ... y ...
teda de barg ... y dona ... vinnt
ara muller de ...

Vilademer

Dimarts a ... reberem les sporalles de ... vilademer
... habitant en ...
mereable ... pages ...
bernat vilademar ... de ...
y gneçalo delavila de ... pages ...
ab la senora marina rubiona donzella filla
de mr ... y de la senora angela
vinnt de la ...

Gualis

Dimarts a xxij de ... reberem les sporalles de ... gualis
les de gonçalo salvey de ... pages ...
de torrelles filla de ... pages ...
barbera ... vinnt de ...
sabet donzella filla de ... pages ...
de arles ... pages ...
albiol vinnt y habitants en barg

Ribera

Dit dia reberem les sporalles de ... ribera ...
de ... del bisbat de ... habitant en barg
... pages ... filla de ... pages ...
nonade ... y de ... vinnt ...
tant en ...

Vilhigo

Dilluns a xxvij de ... reberem les sporalles de ... vilhigo
... de st ... habitant en barg ...
miel nora ... habitant en ...
y ... de aquell ... de ...
donzella filla de ... y ...
de barg ... y dona ... de ...

Casablanca

Dit dia reberem les sporalles de ... casablanca
... pages de ... habitant en ...
filla de ... pages de ...
nasiana vinnt ab na ... donzella filla
de pere ... pages de ...
pbre de ... y dona ... de ...
muller vinnt

Ranella

Dimarts a xxx de ... reberem les sporalles de ... ranella
benet ranella pages de ... de ranella filla de
mr pere ranella pages y dona ... de ...
volant donzella filla de ... pages ...
st pere de ... dona ... de ...
y vinnt

Dalvia

Dilluns a ... reberem les sporalles de ... dalvia
pages de st ... de ... habitant en la ... de
st enlgar de valles filla de gabriel ... pages
de ... y dona ... de ...
gonçalo ... filla de ... pages y dona
... de la par ... de st ...

Mars de Mil [illegible]

Dimarts a xxxm de Mars Mil [illegible] rebere
dels Sprocalls de [illegible]
de [illegible] fill de [illegible]
Sleonor [illegible] ab na [illegible]
filla de Joan [illegible]
de dita vila

Dit dia reberem de [illegible] per mitj pages fill de [illegible]
comunes vernills ab na Joana [illegible] filla de [illegible]
predits [illegible]

Dimecres a xxxm de dit reberen dels Sprocalls de [illegible]
[illegible] ab na Catherina [illegible]
de Sant Hecha molner de [illegible]

Dimarts a xxvj de dit reberen dels Sprocalls de
[illegible] pages del Forbat de comeda vagner de
[illegible] habitant en la vila de [illegible] ab
na Sleonor donzella filla de [illegible]
dor a bena margarida de aquell matex vmmt dedita
vila

Dit dia reberen dels Sprocalls de part vital fuster cmeda
de [illegible] fill de [illegible] vital tenler de [illegible]
St Joan de [illegible] Forbat de [illegible] vmmt a bena
[illegible] de aquell muller q ab na Elysabet donzella filla
de [illegible] q [illegible]
catrorma de aquell muller vmmt

Dit dia reberem dels Sprocalls de Joan cerver
mestre de [illegible] de granollers habitant en [illegible] fill
de [illegible] vmmt a bena
[illegible] de aquell muller ab na [illegible]
relista de [illegible] habitant en [illegible]

Dimecres a xxxm de dit reberen dels Sprocalls de
[illegible] cmeda de [illegible] de Joan
vila q [illegible] a bena [illegible] vmmt
ab na Magdalena de [illegible]
cmeda de [illegible] a bena [illegible] vmmt

Dit dia reberen de dits Sprocalls de Joan de [illegible] pobre
pages fill de [illegible]
testery de na [illegible] ab na [illegible]
[illegible]

Mars de Mil [illegible]

Dilluns a xxvm de dit reberen dels Sprocalls
de Bernat [illegible]
Elysabet donzella [illegible]
en [illegible]

Dit dia reberen dels dits Sprocalls de [illegible]
[illegible] a bena [illegible]
gerdis vidua [illegible]

Dimarts a xxvij de dit reberen dels Sprocalls de
nadal [illegible]
fill de [illegible]
[illegible]

Dimecres a xxvij de dit reberen dels Sprocalls de
[illegible]
[illegible] ab na Sleonor donzella filla de [illegible]
[illegible]

Dit dia reberen dels Sprocalls de [illegible]
[illegible]
Hilaria [illegible]
filla de [illegible]
Barba vmmt

Dit dia reberen dels Sprocalls de [illegible]
fill de [illegible]
[illegible]
sabre cmeda de [illegible]
zada de aquell muller vmmt

Dit dia reberen dels Sprocalls de [illegible]
[illegible]
vila sabrey de Catherina [illegible]
nota donzella filla de [illegible]
[illegible]

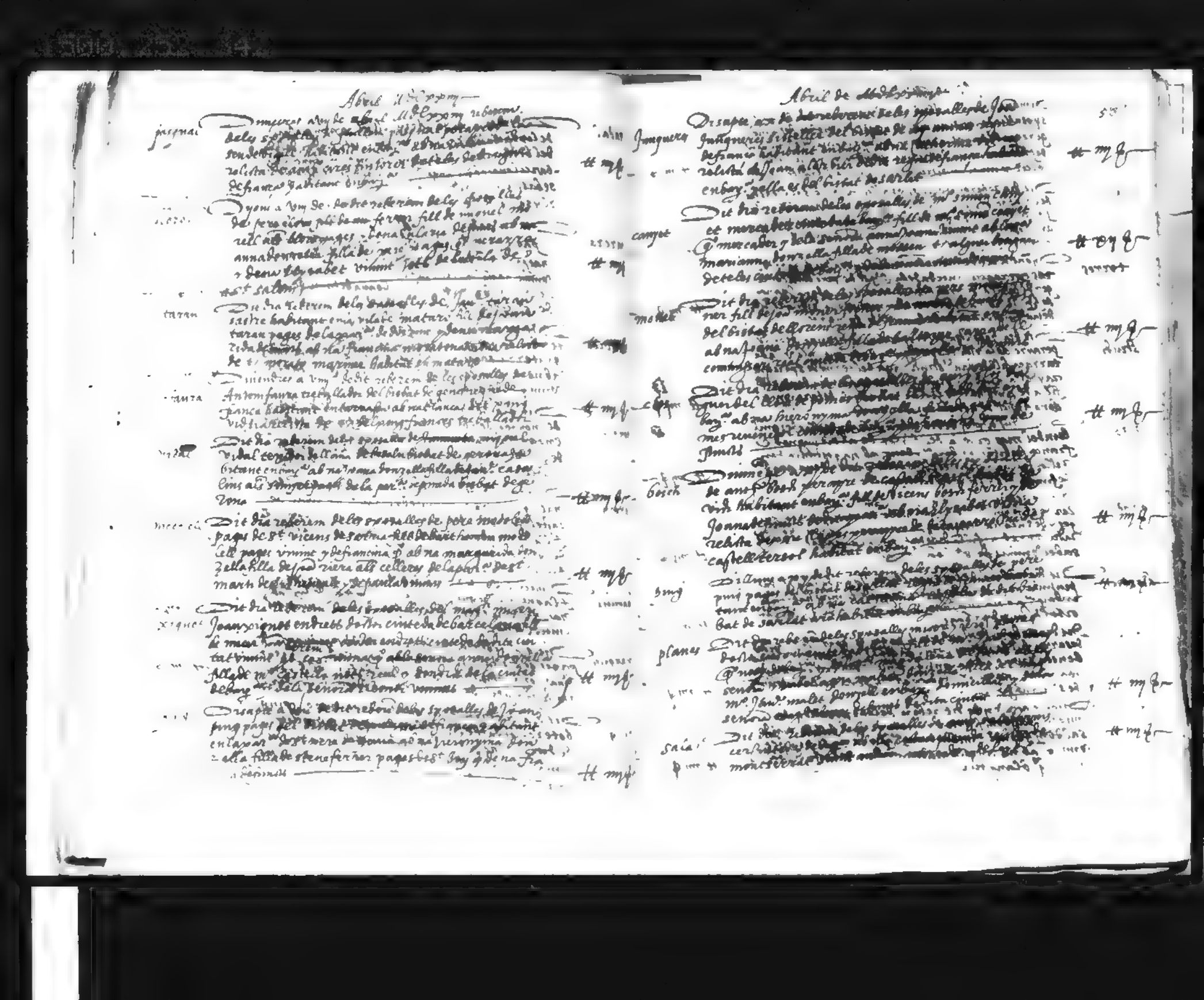

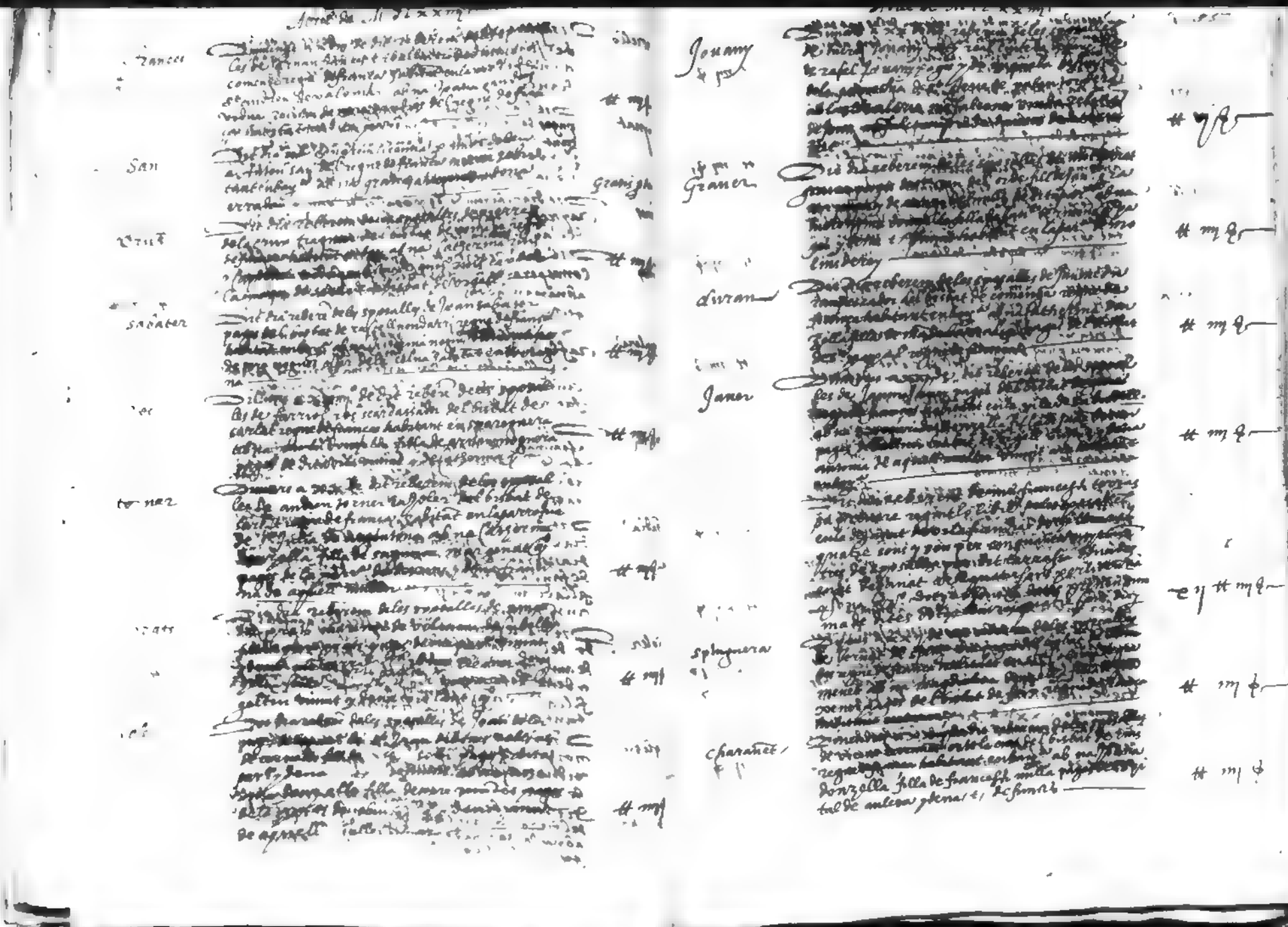

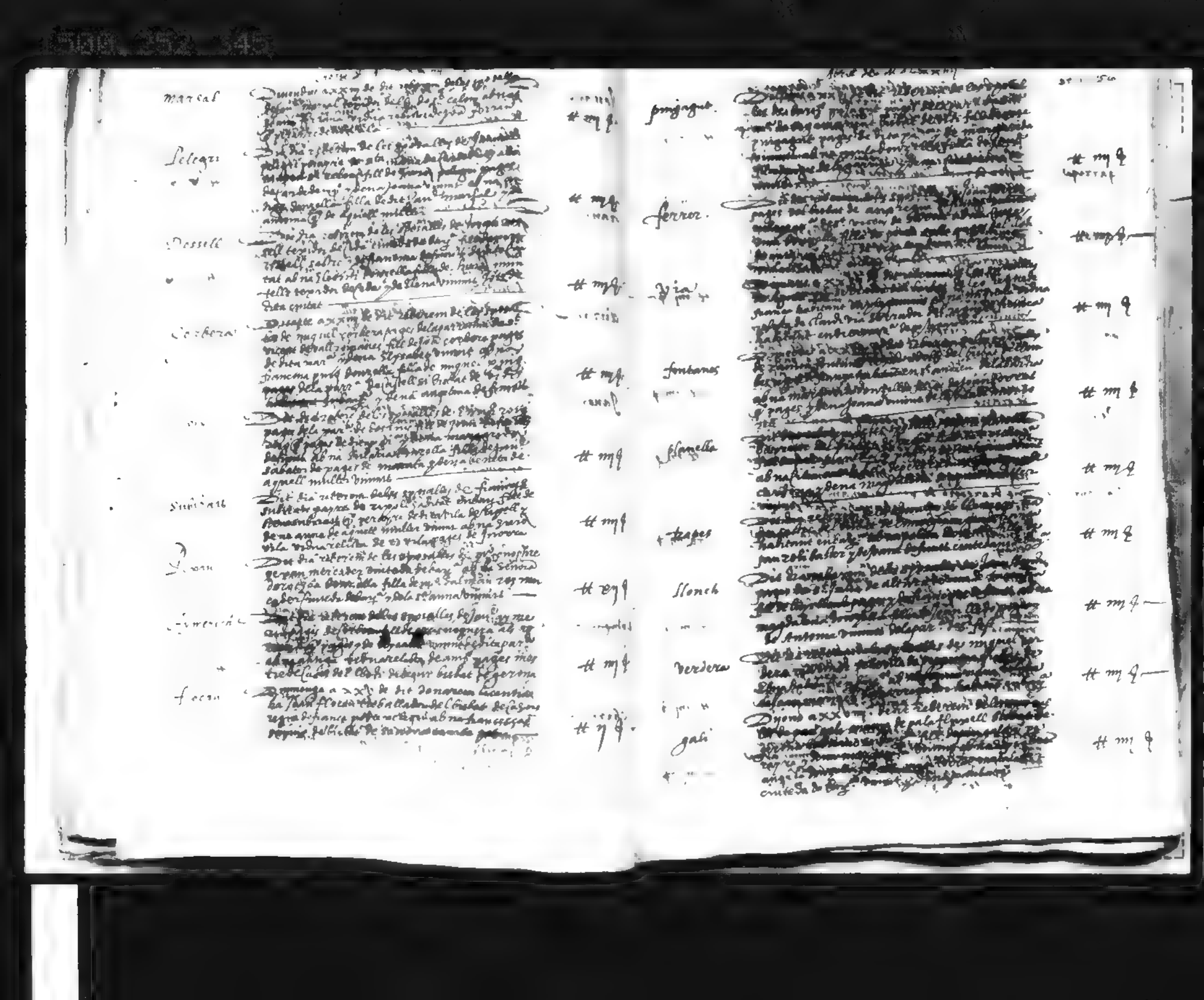

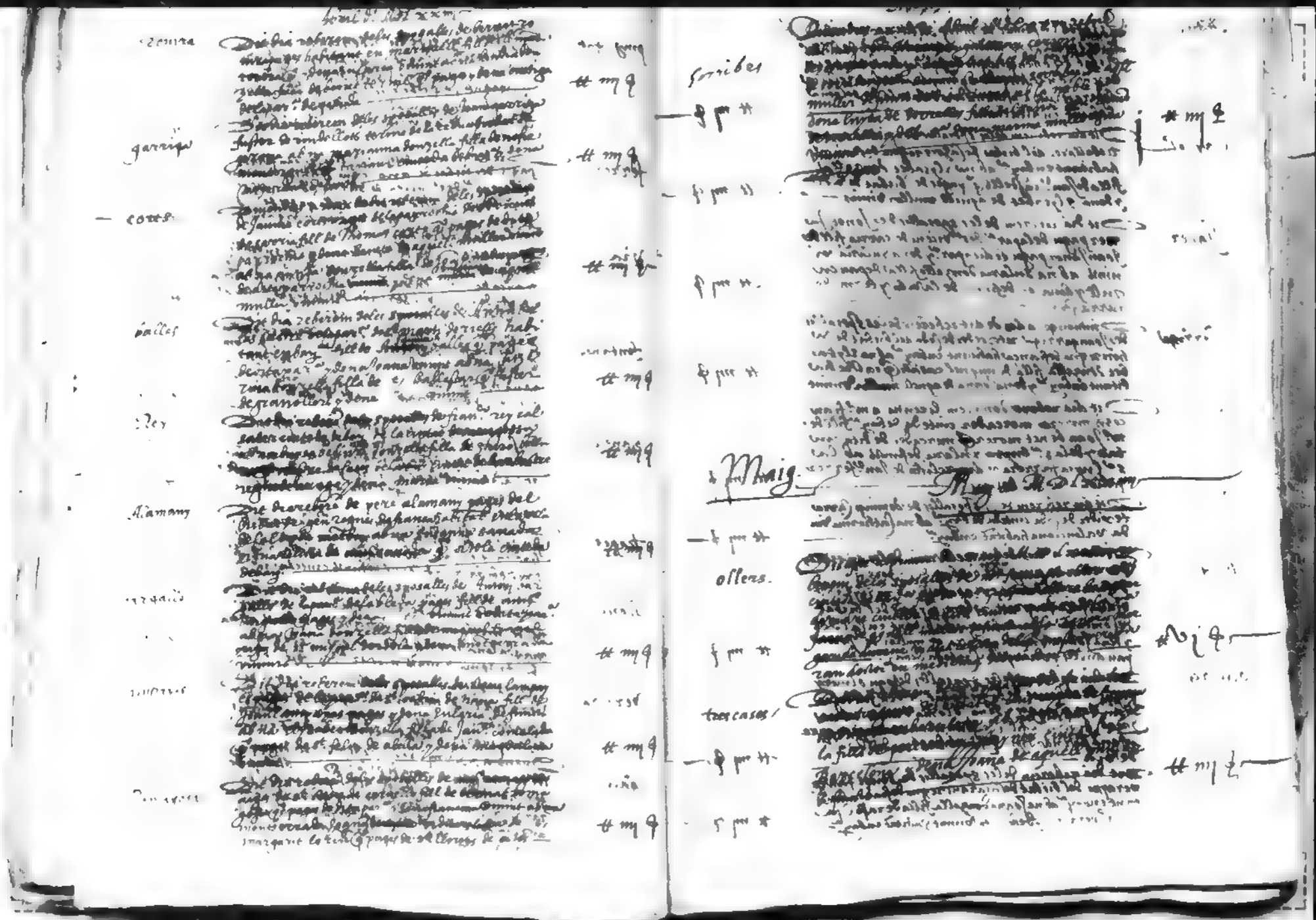

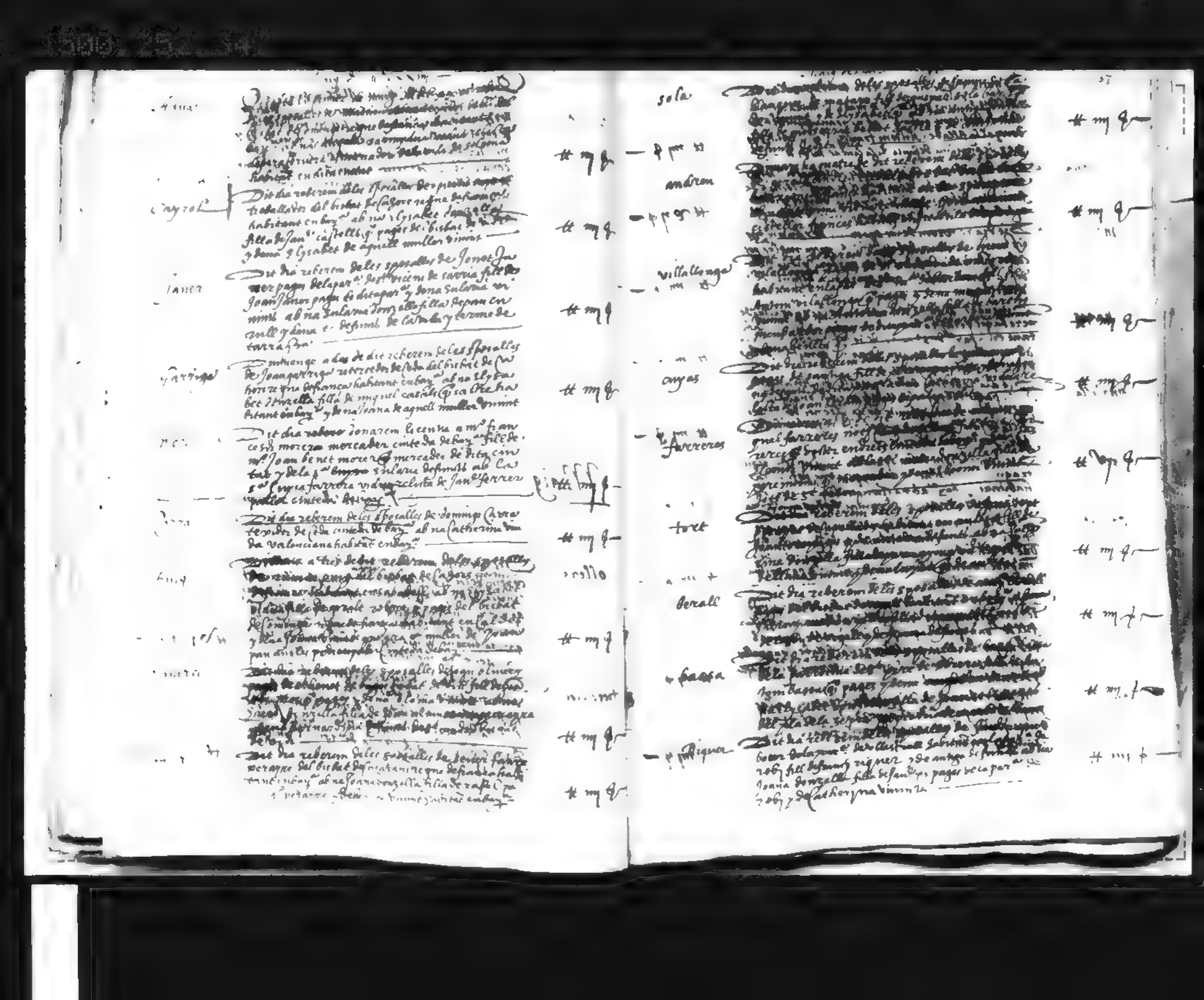

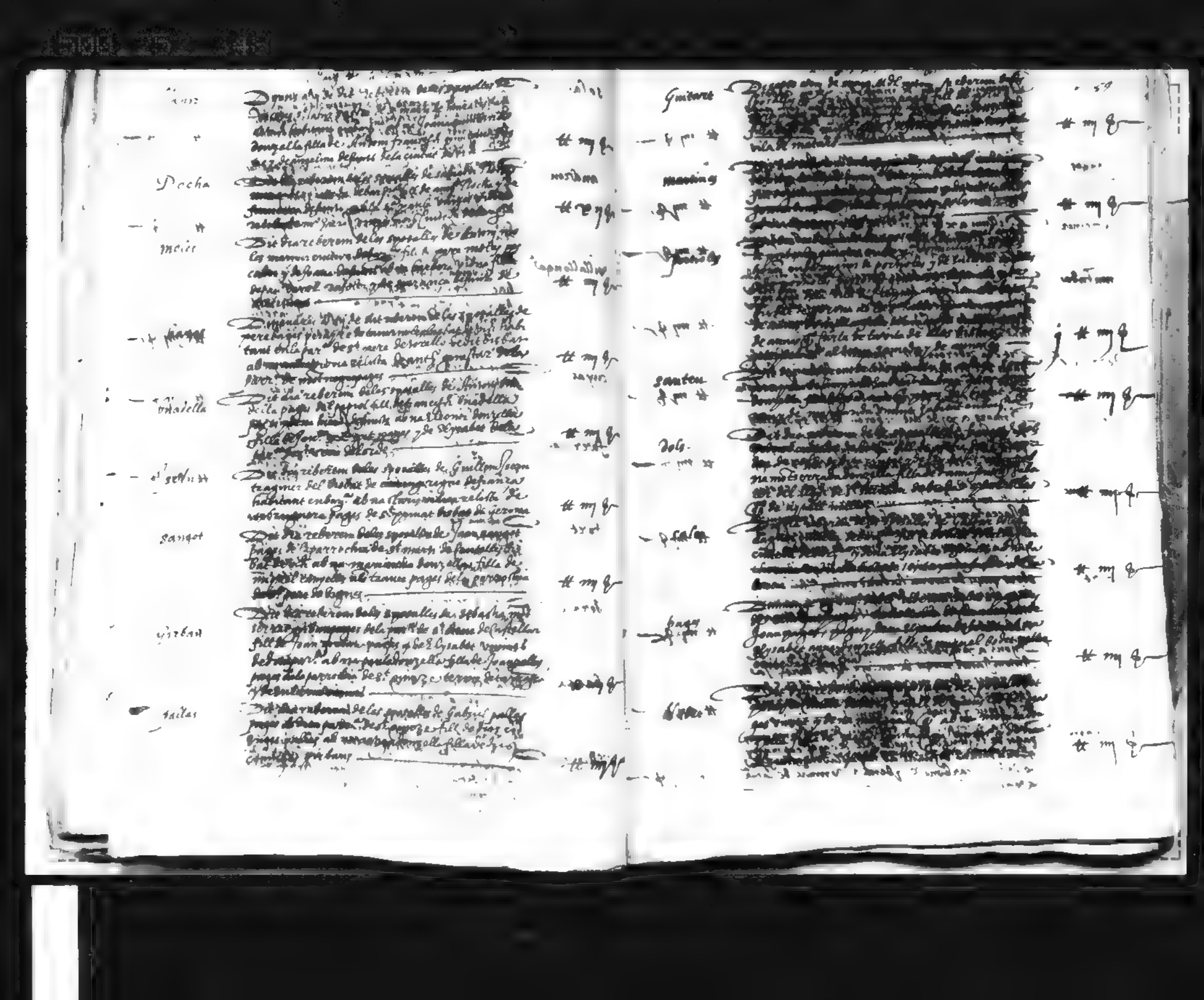

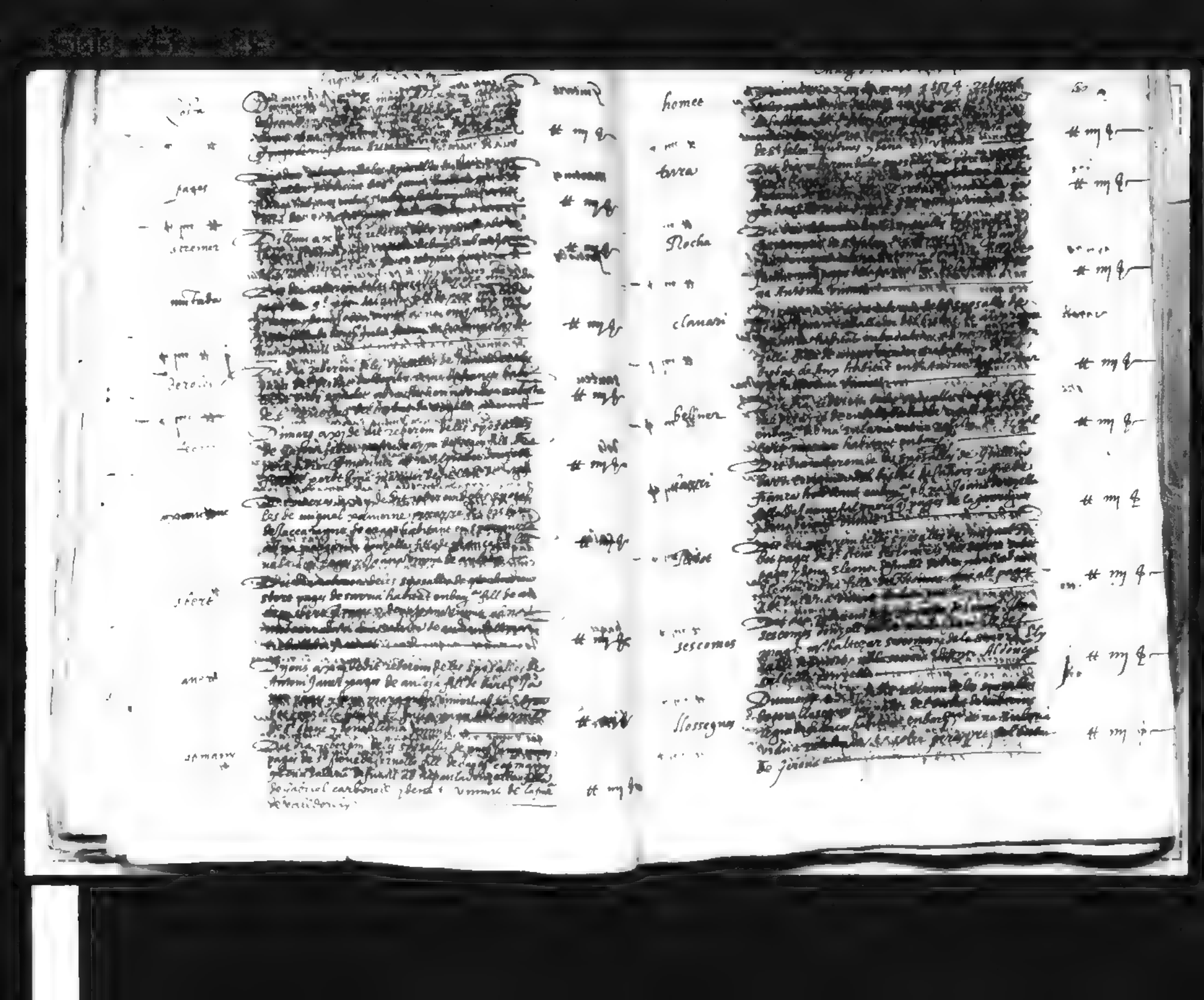

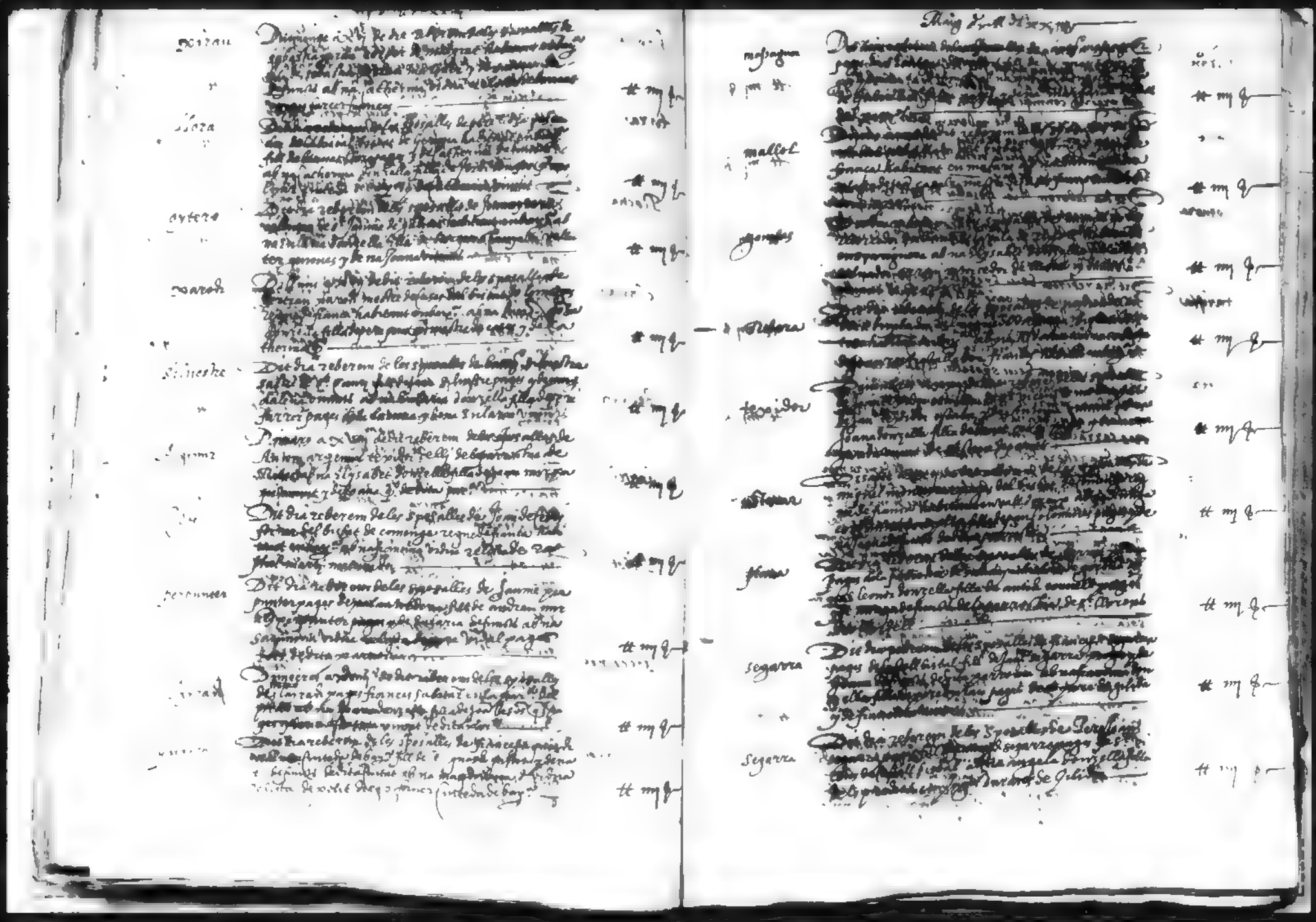

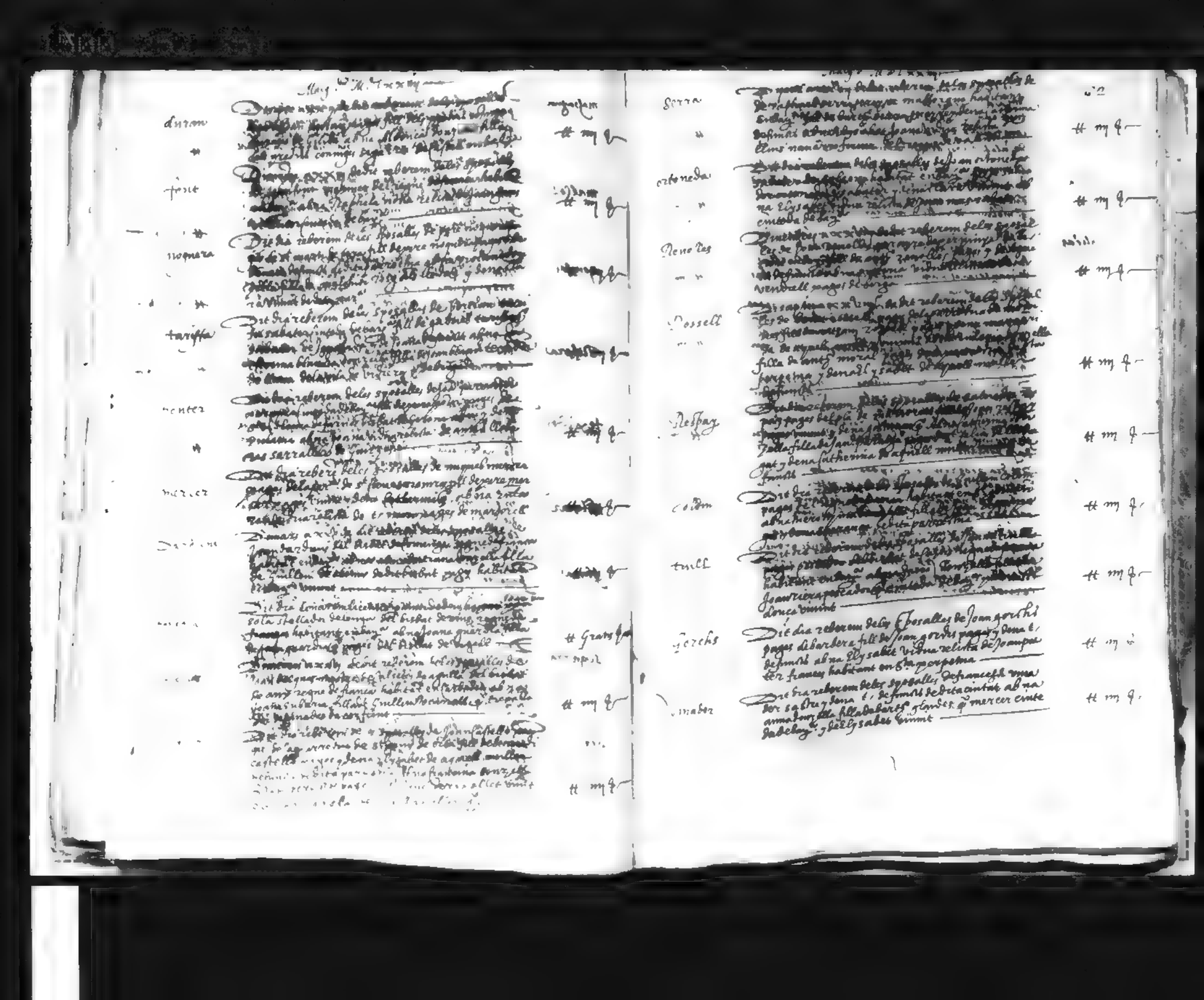

Maig M.ccc.xxxiij

duran — [illegible] — ll iiij s

font — [illegible] — ll iiij s

noguera — [illegible] — ll iiij s

tarifa — [illegible] — ll iiij s

ponter — [illegible] — ll iiij s

mercer — [illegible] — ll iiij s

[illegible] — [illegible] — ll iiij s

[illegible] — [illegible] — ll Grats s

[illegible] — [illegible] — ll iiij s

[illegible] — [illegible] — ll iiij s

Serra — [illegible] — ll iiij s

ortoneda — [illegible] — ll iiij s

Renolles — [illegible] — ll iiij s

Rossell — [illegible] — ll iiij s

Respay — [illegible] — ll iiij s

Colom — [illegible] — ll iiij s

Tuill — [illegible] — ll iiij s

Gorchs — Dit dia reberem deles sposalles de Joan gorchs pages de barbera fill de Joan gordis pages y dona [illegible] de [illegible] ab na Elysabet vidua relicta de Joan [illegible] ter francis habitant en [illegible] perpetua — ll iiij s

Amador — Dit dia reberem deles sposalles de francesch [illegible] sastre y dona [illegible] de [illegible] ab na [illegible] filla de [illegible] glades [illegible] mercer [illegible] de [illegible] y de Elysabet vivint — ll iiij s

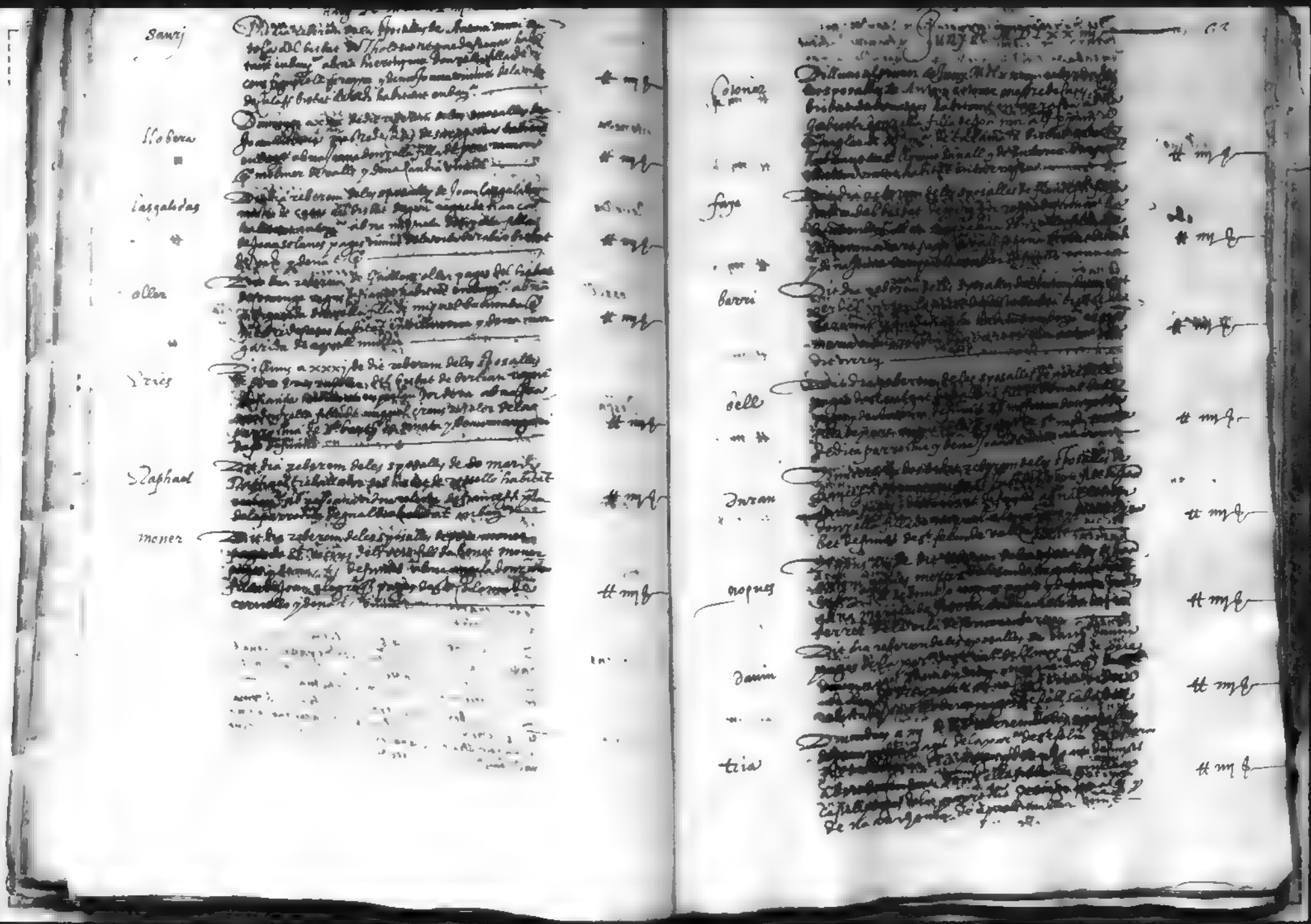

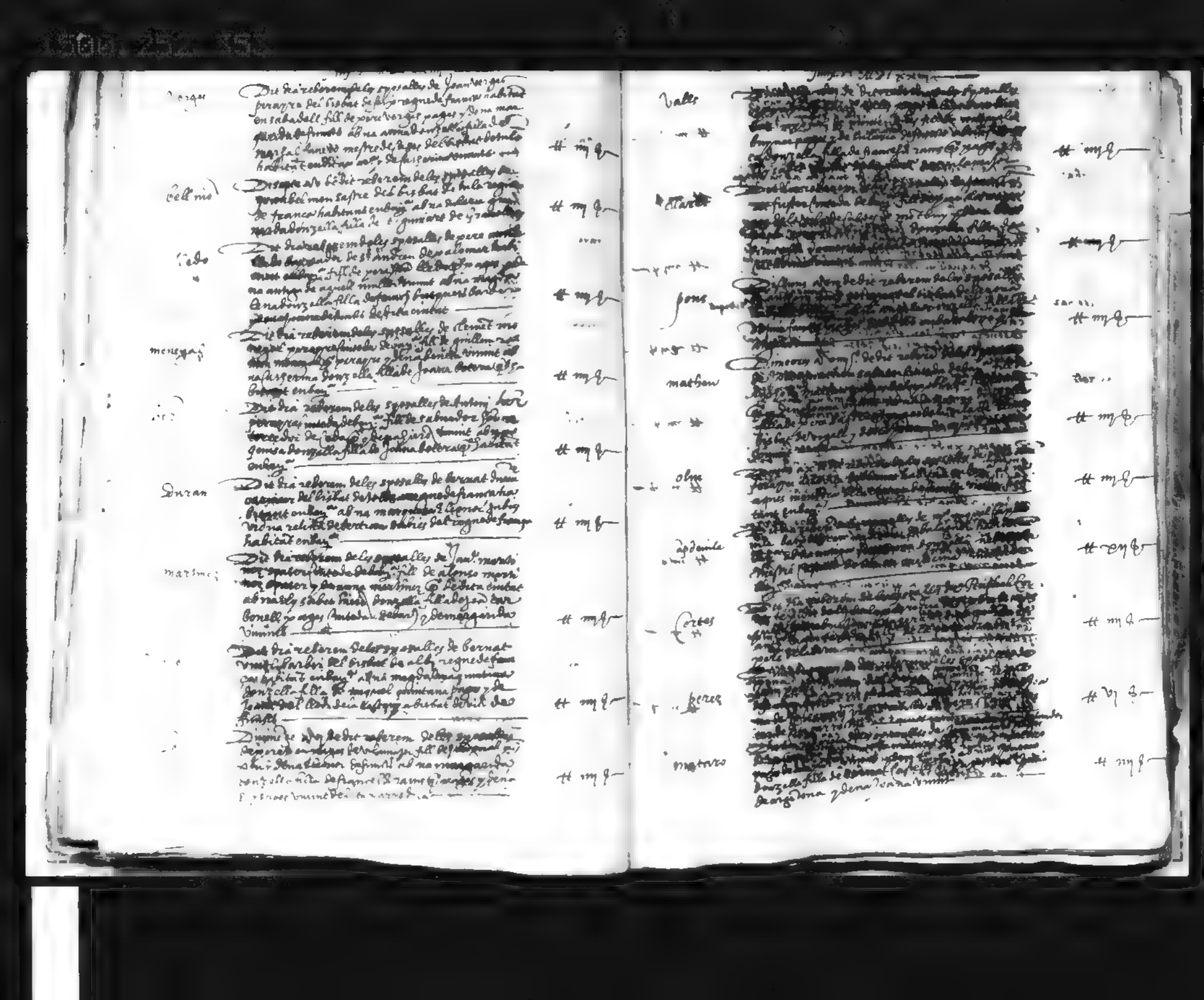

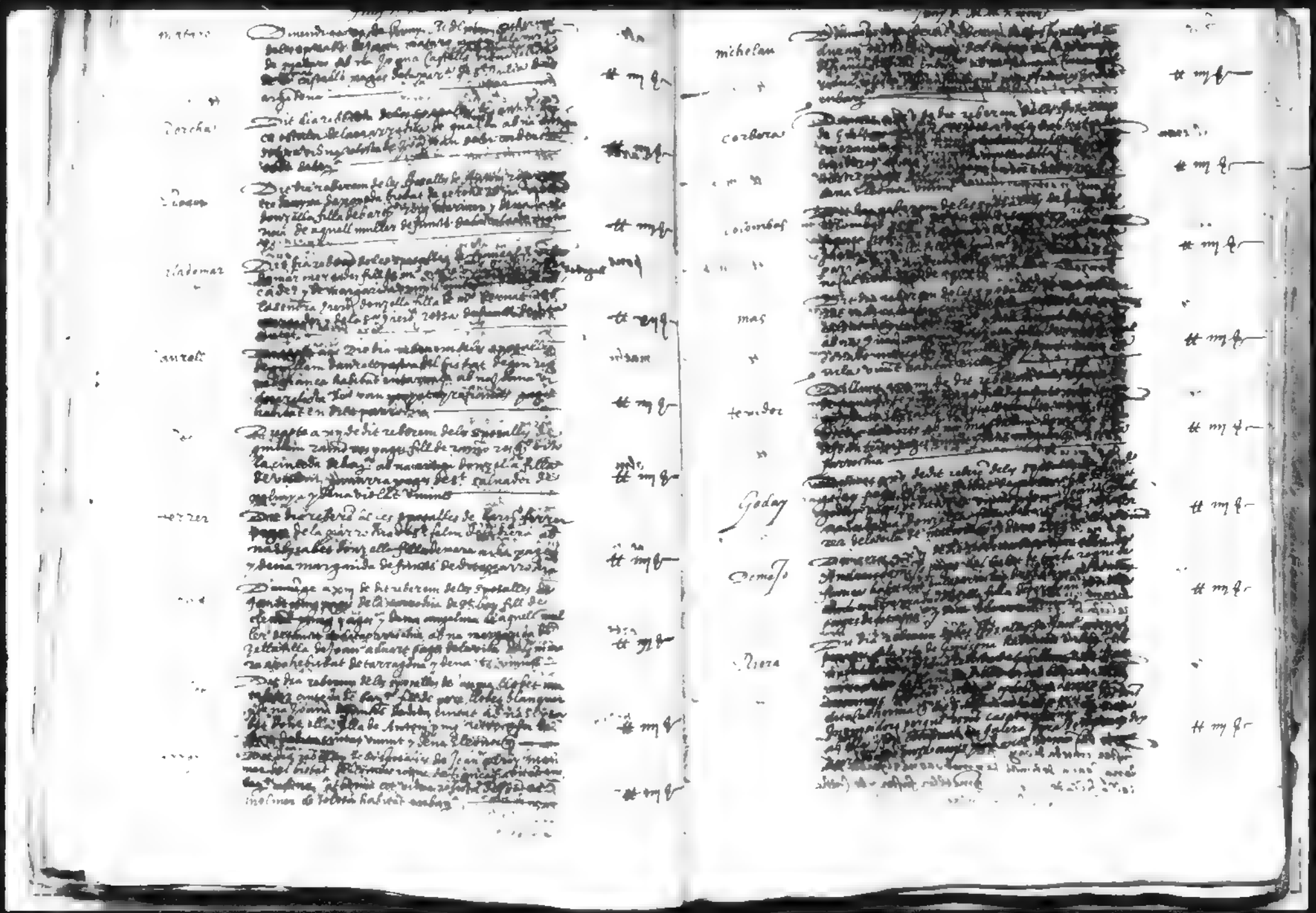

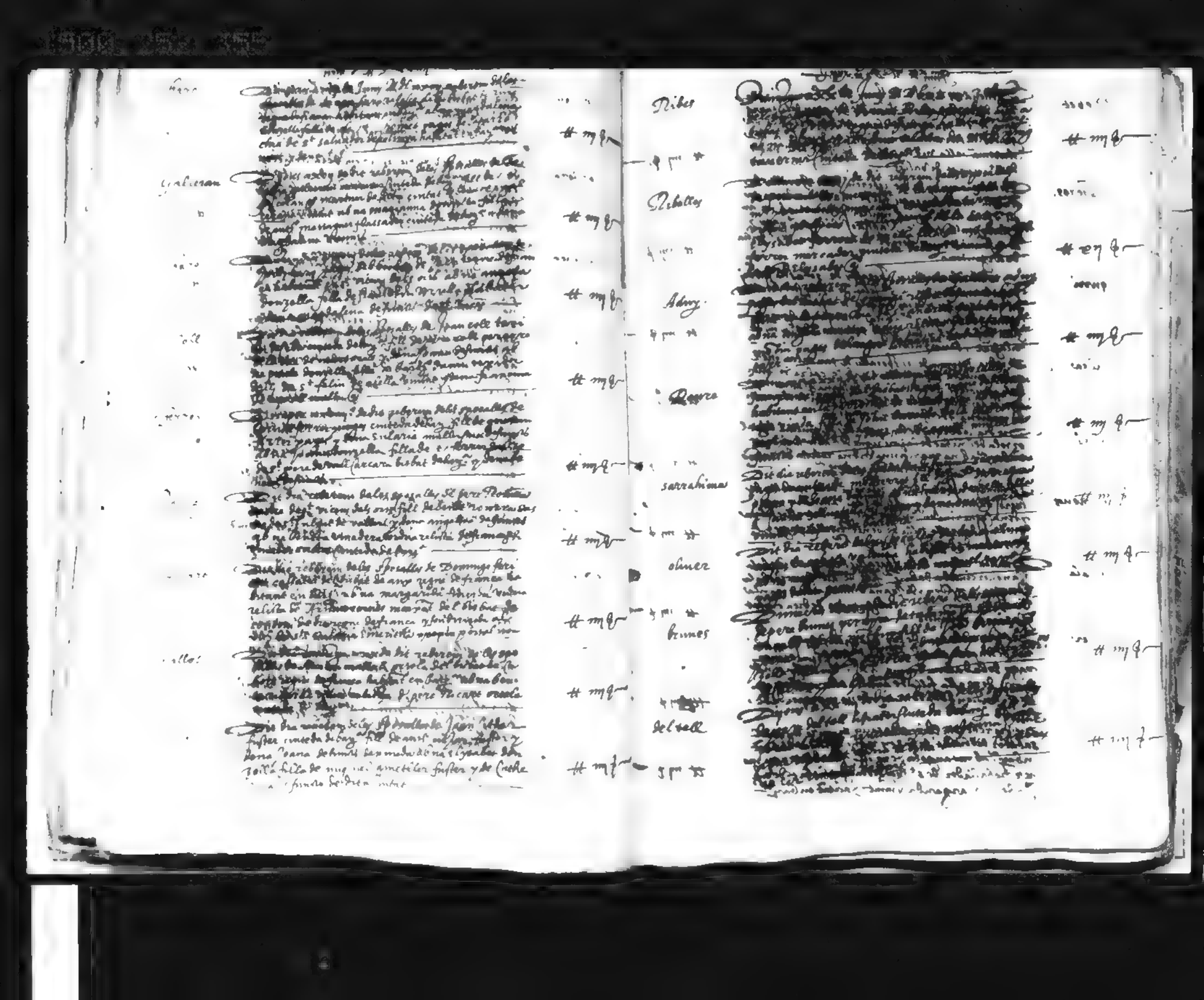

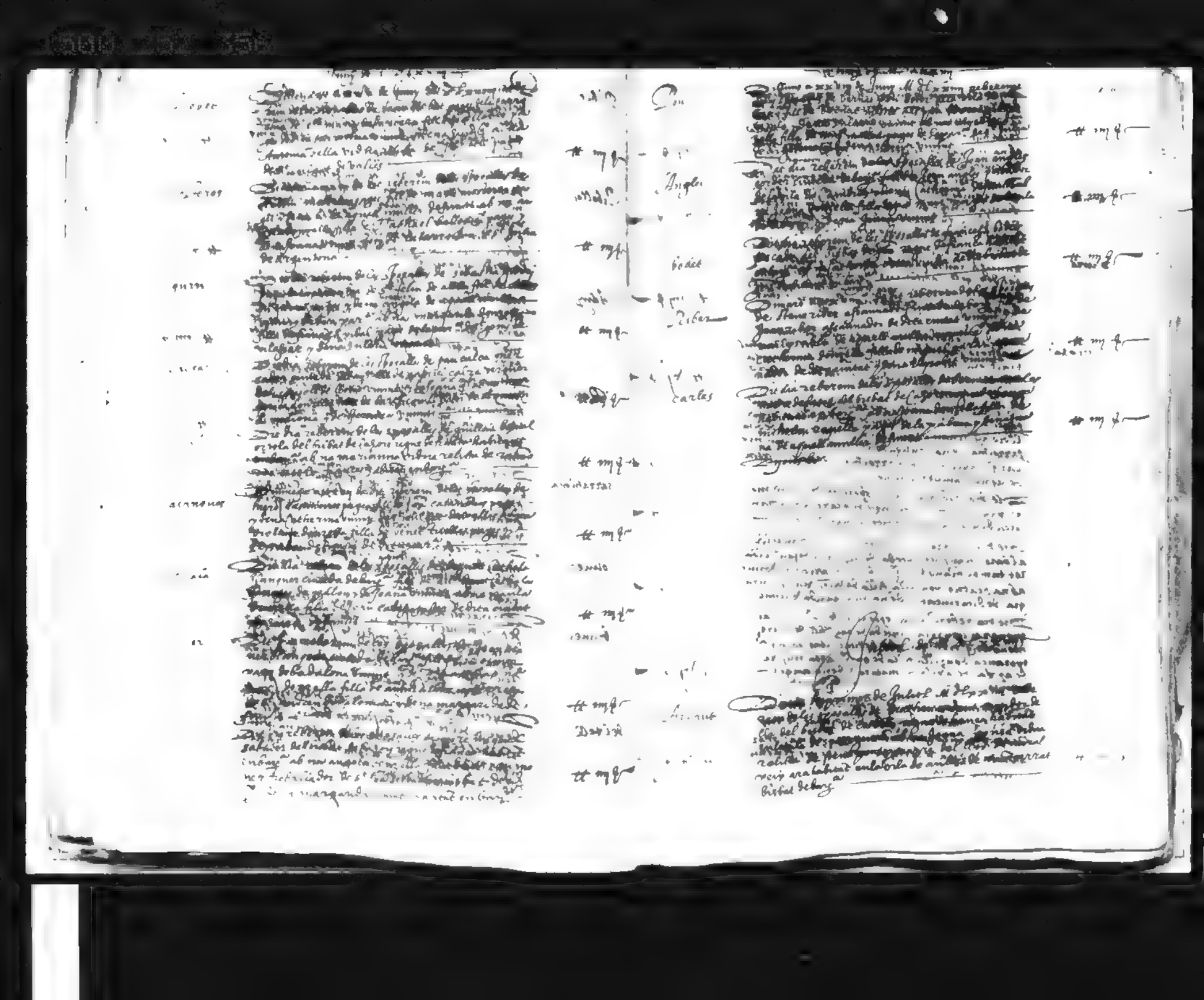

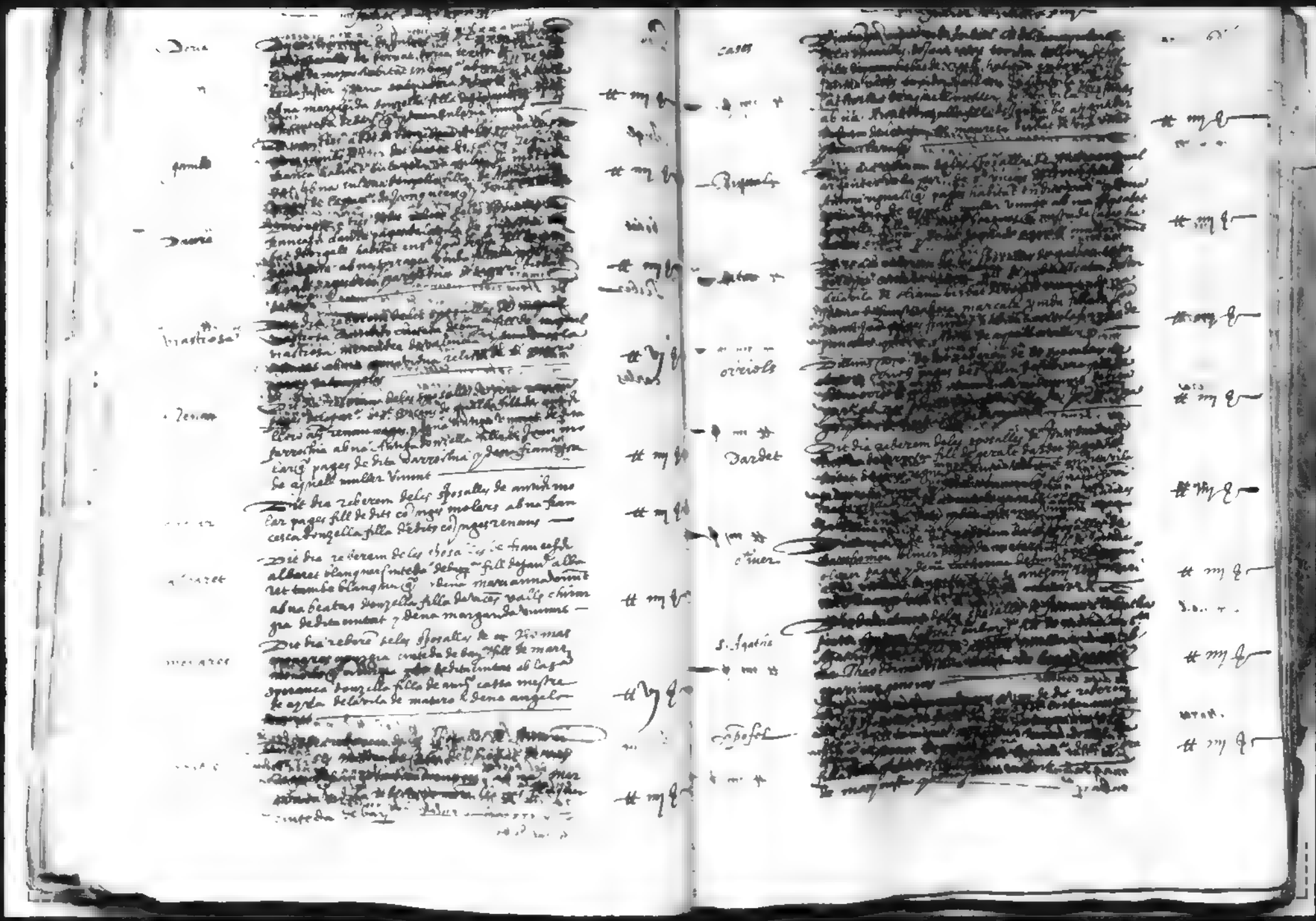

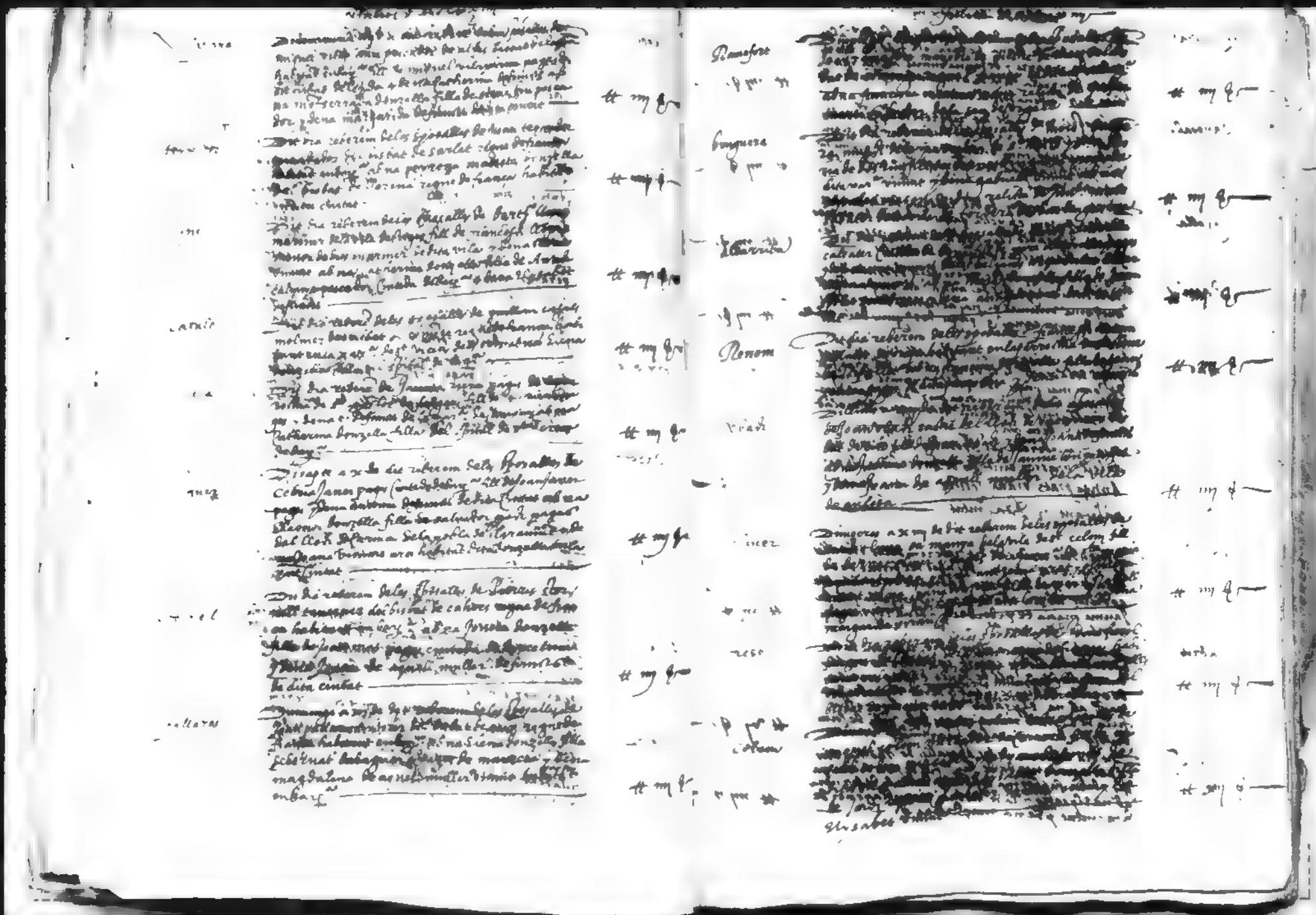

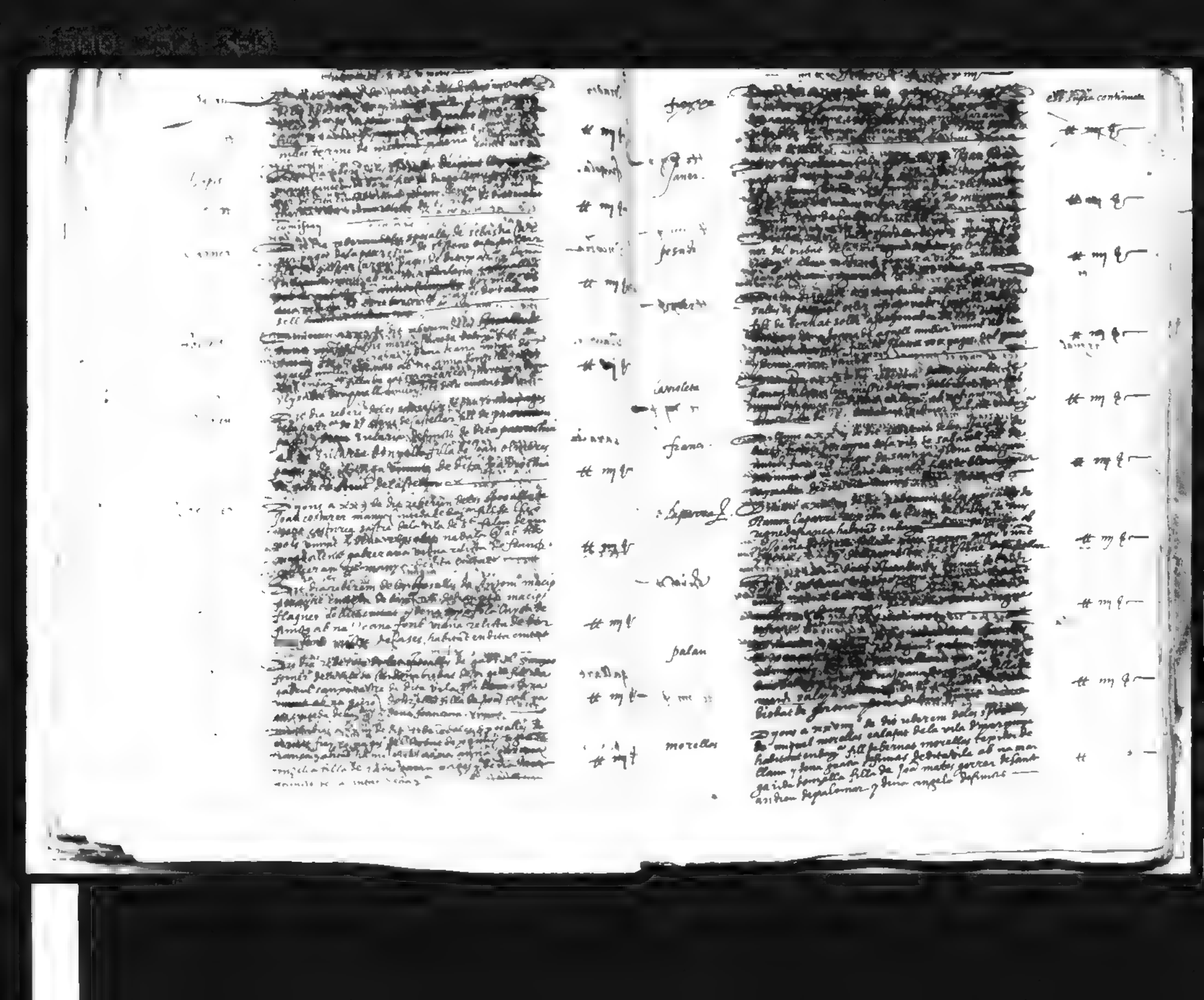

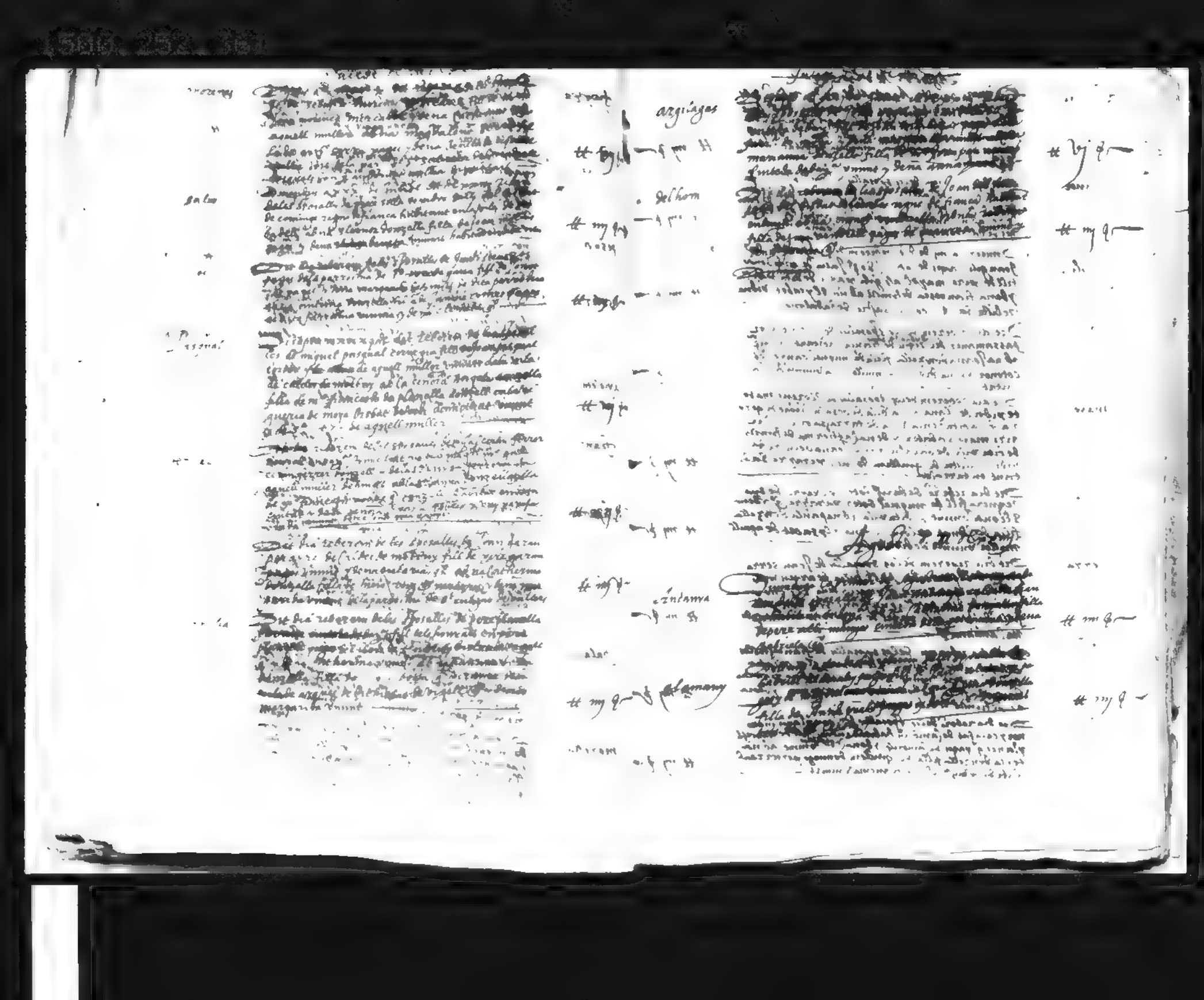

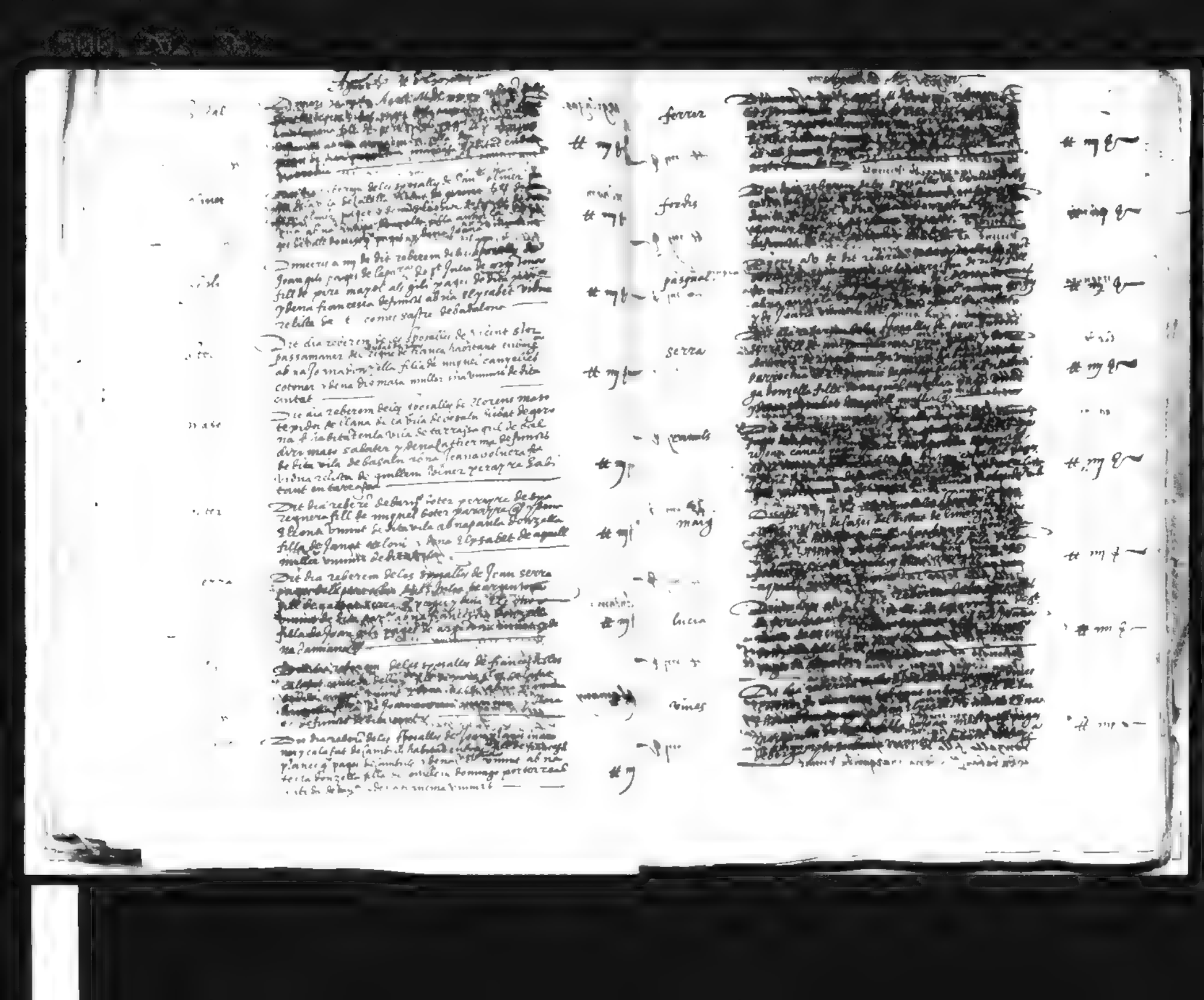

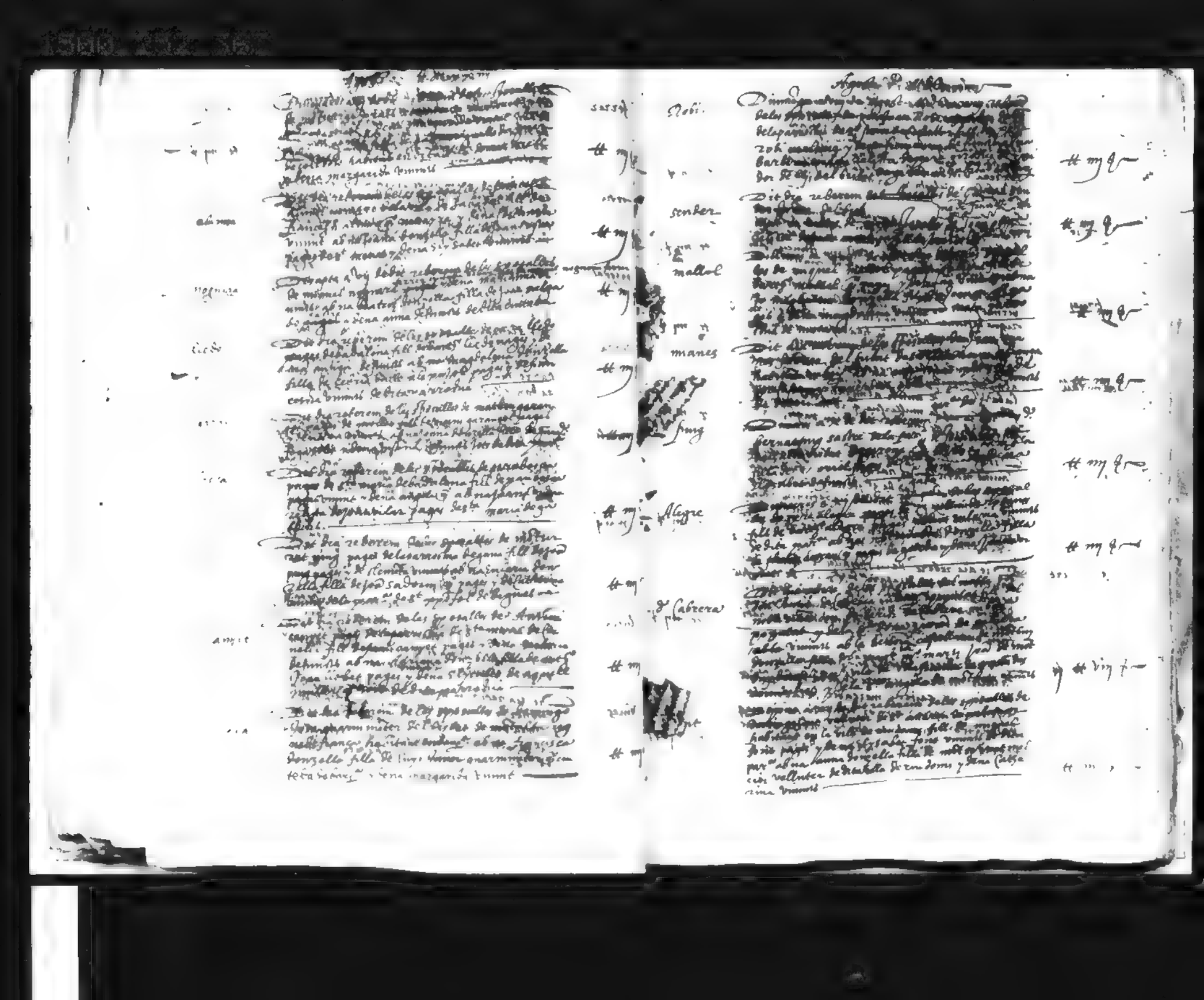

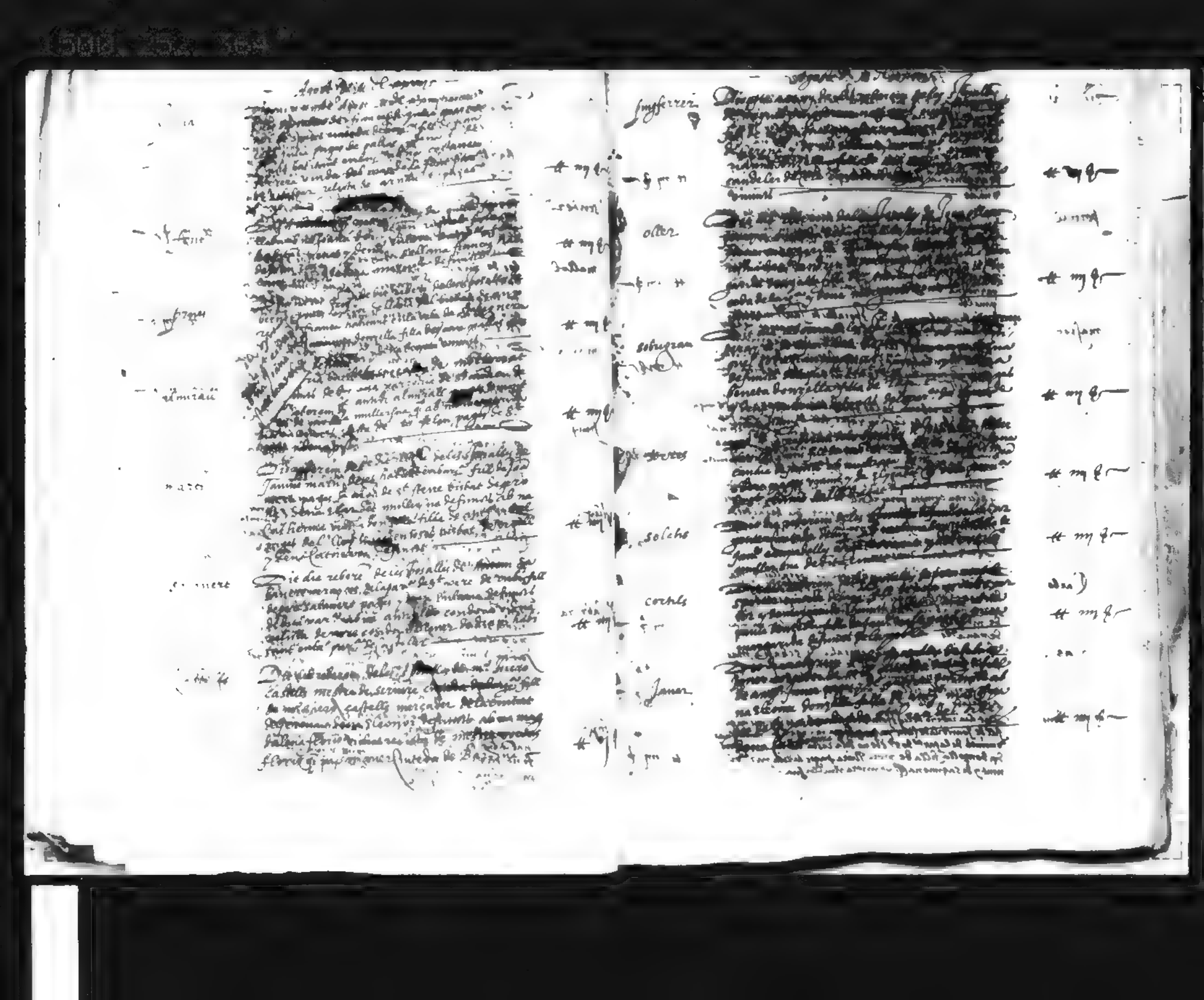

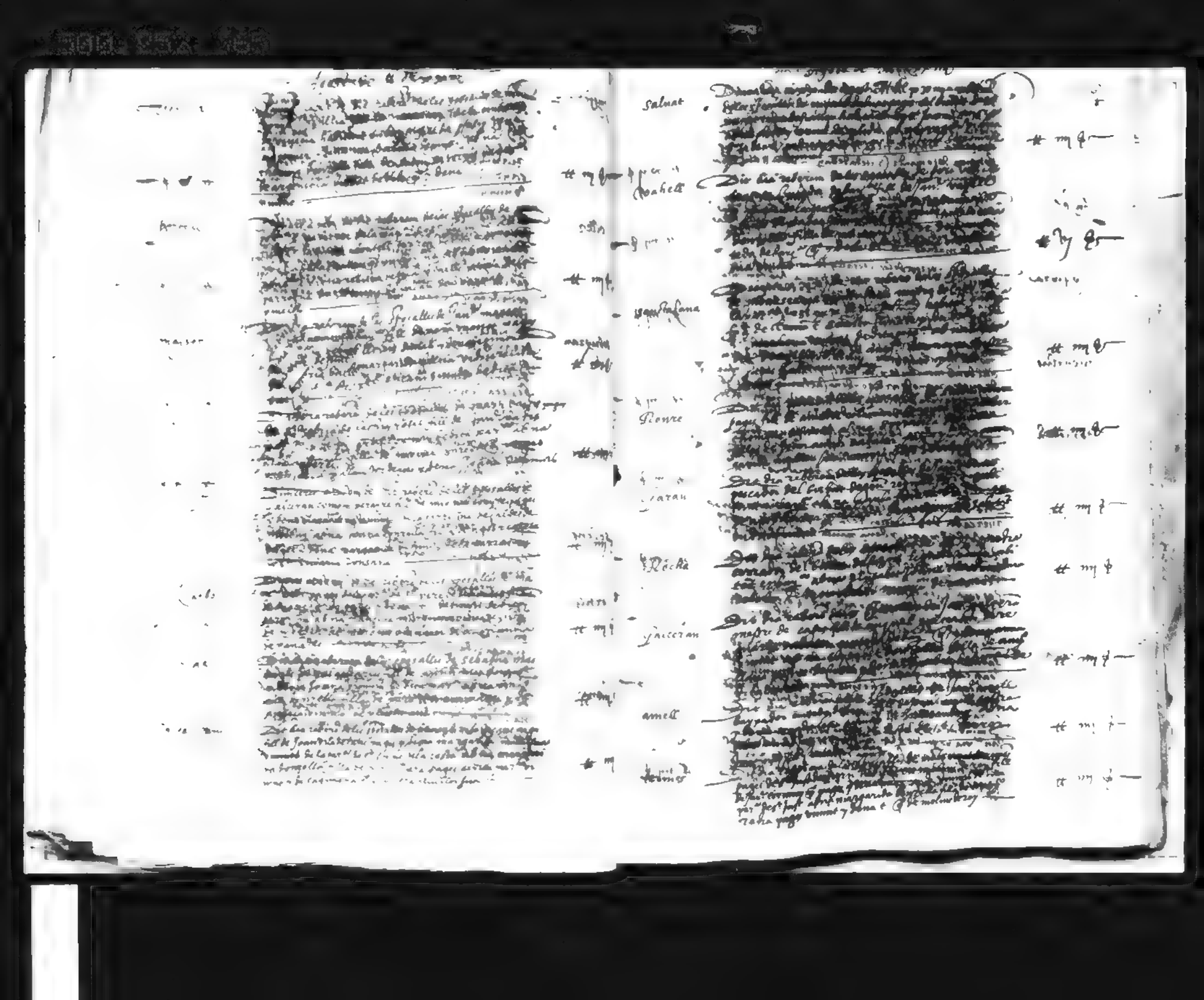

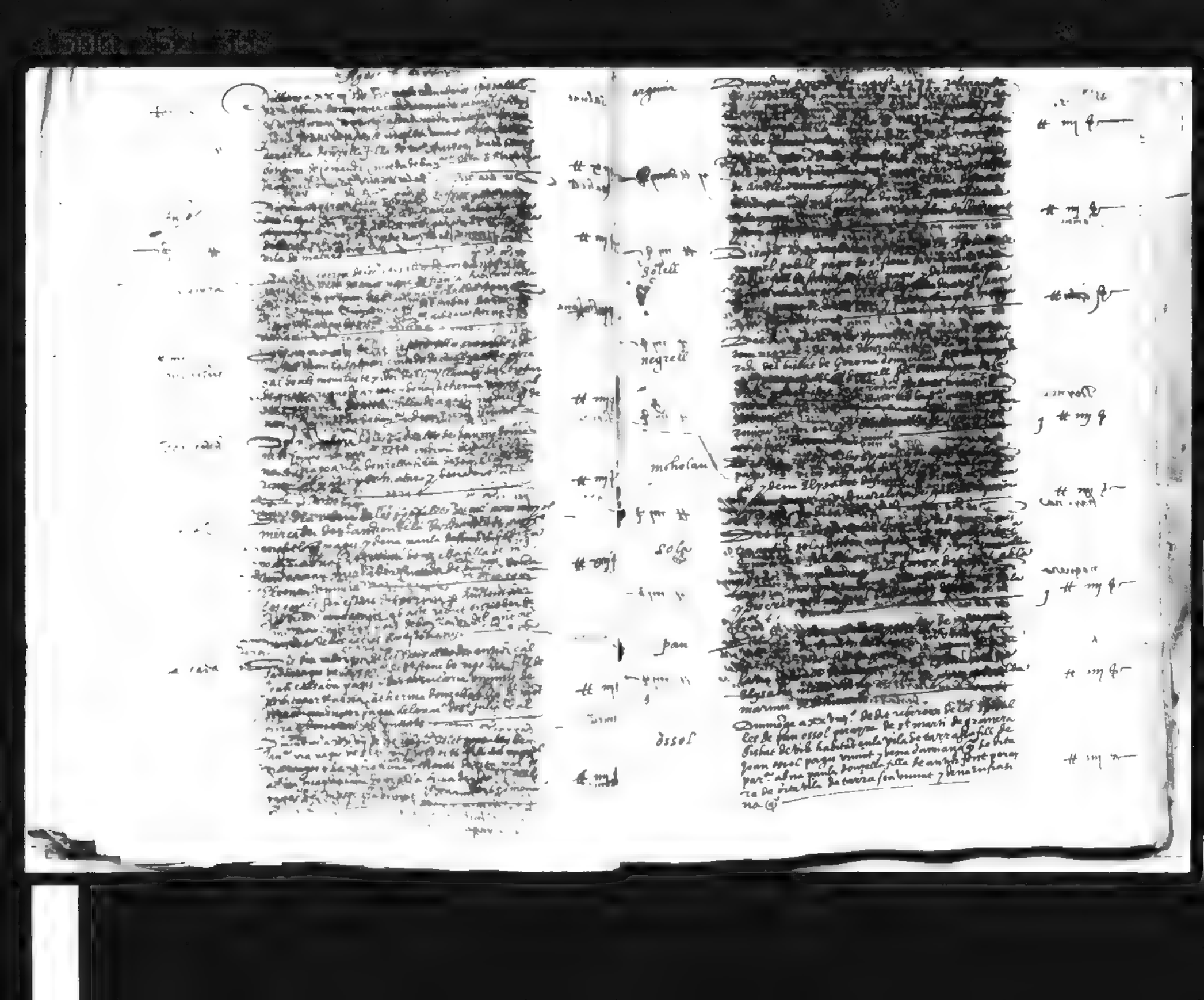

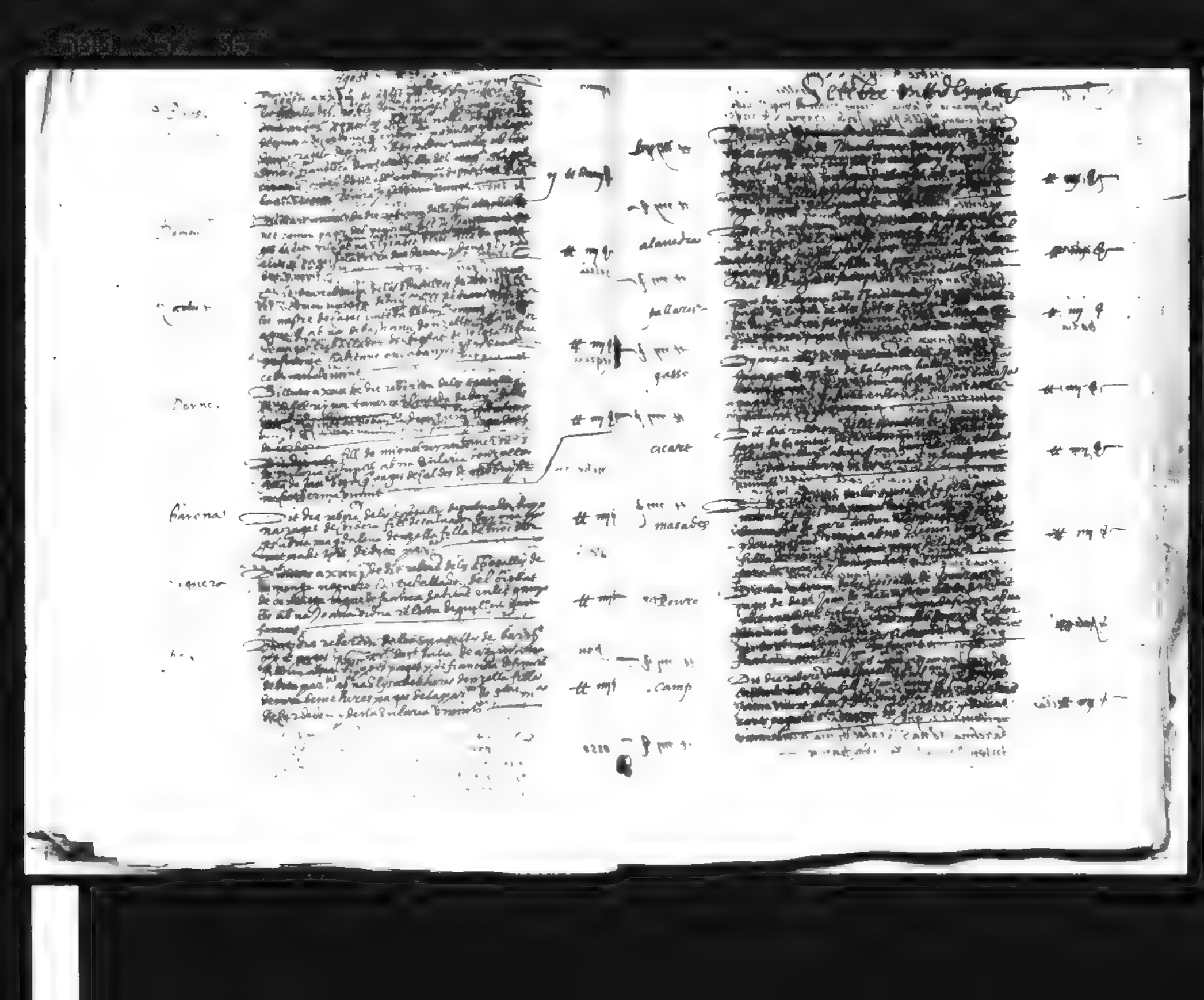

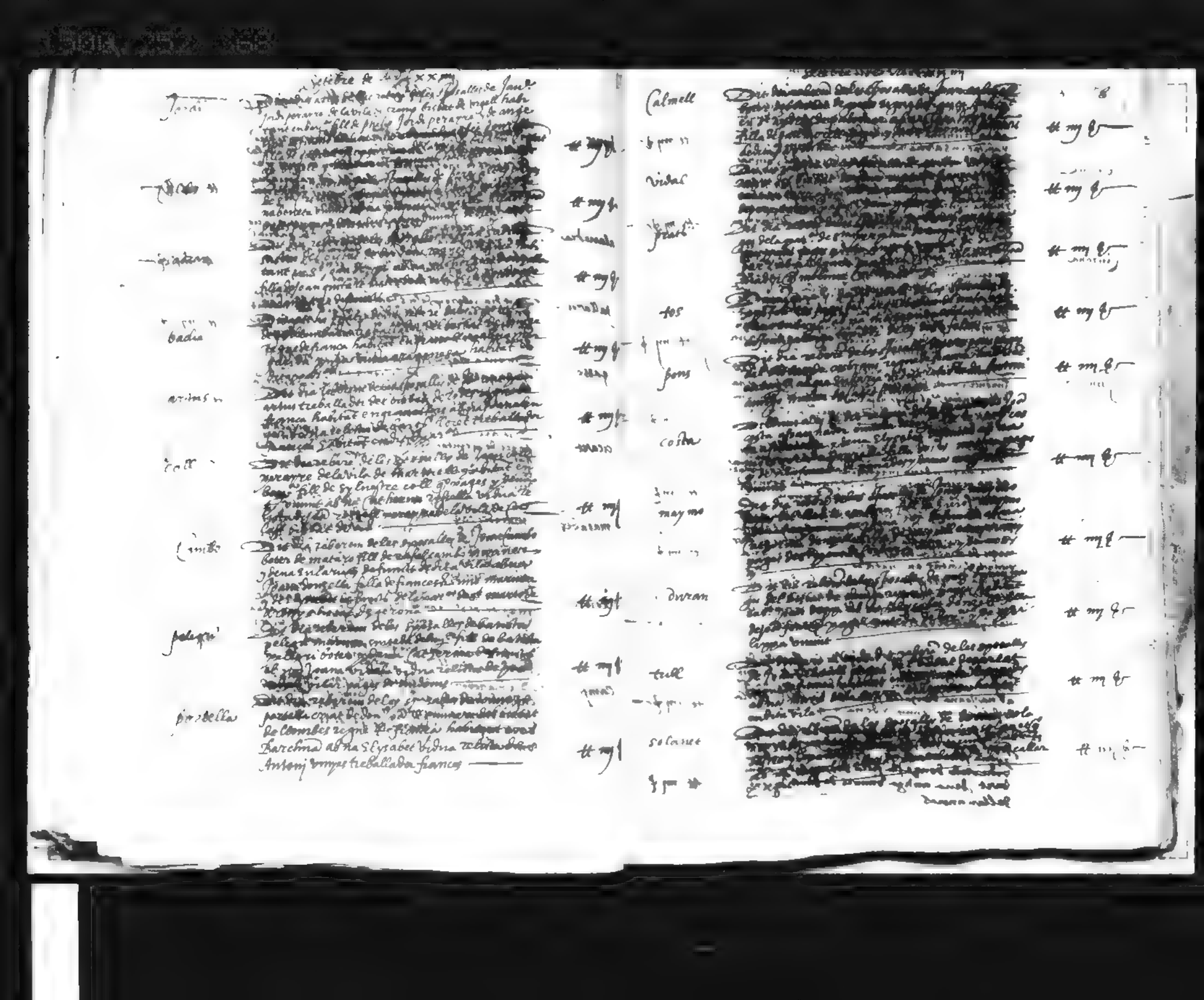

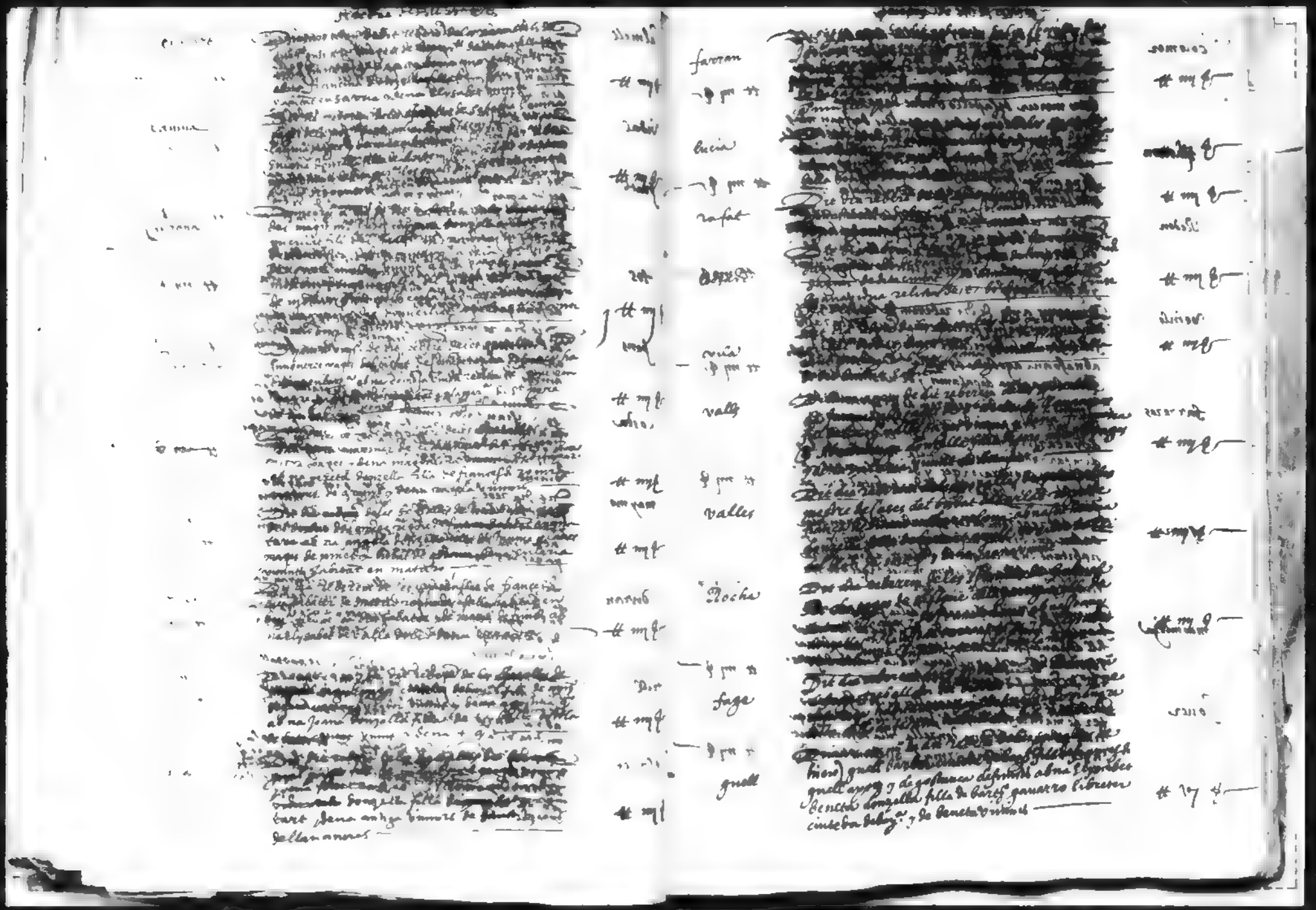

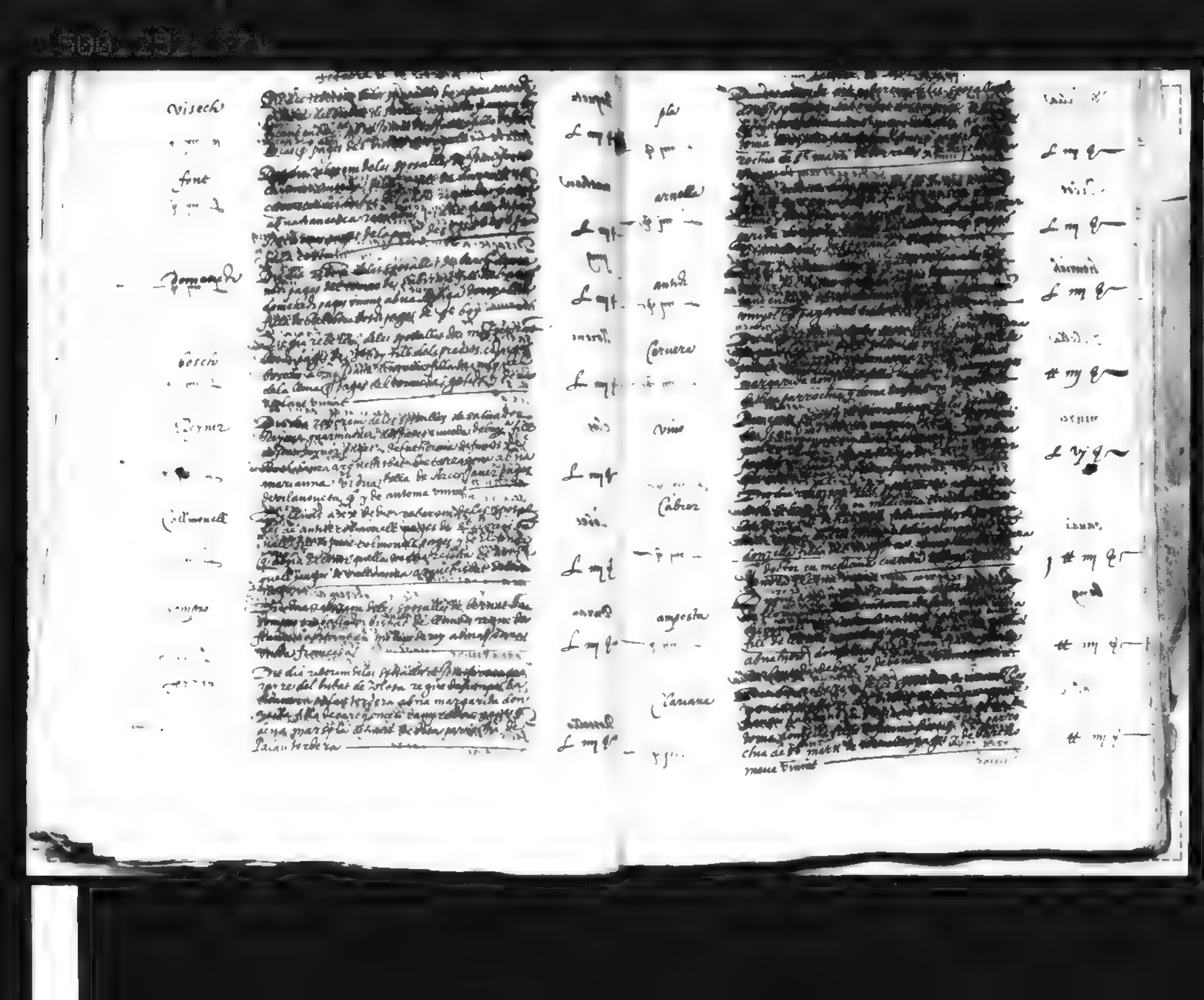

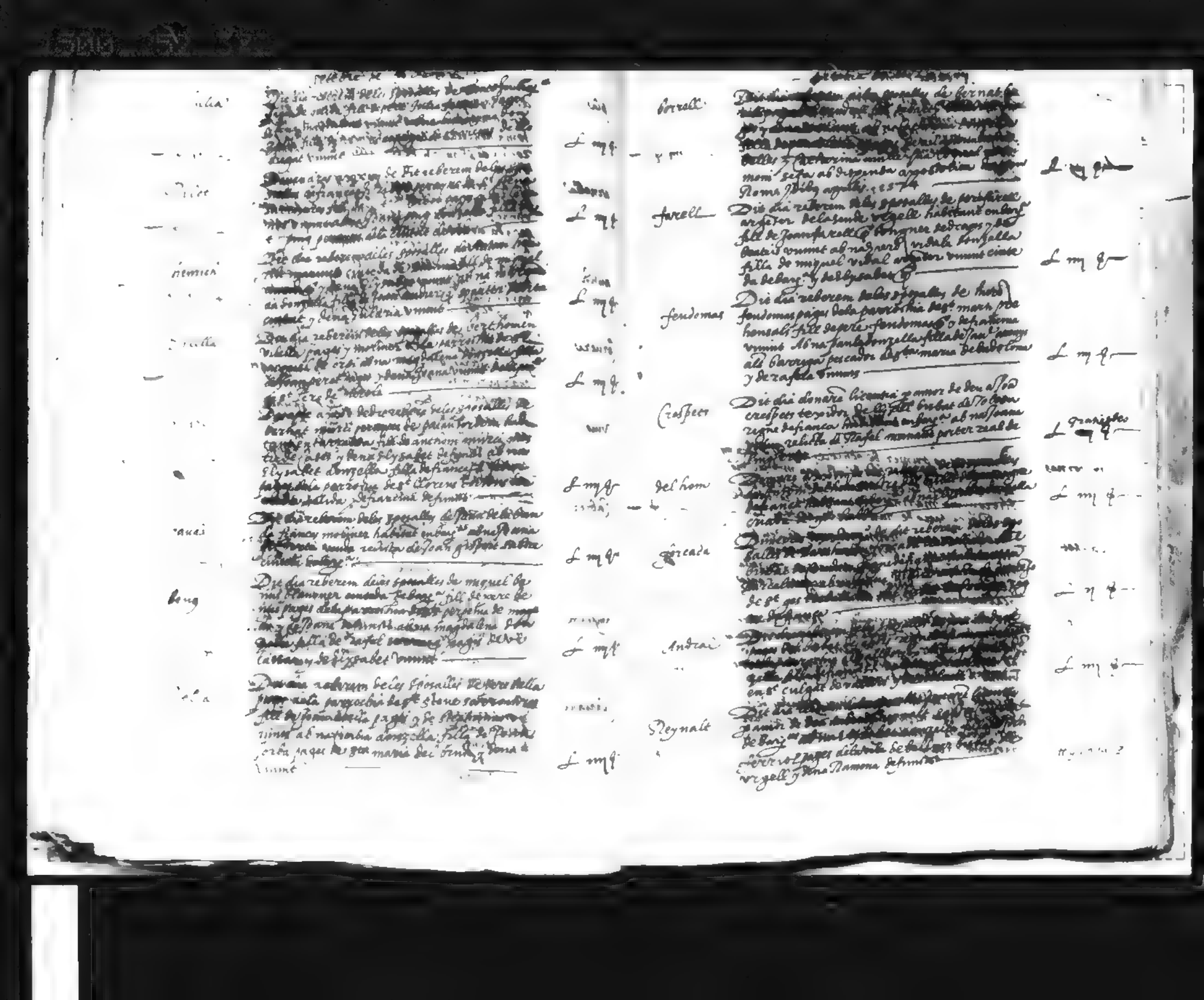

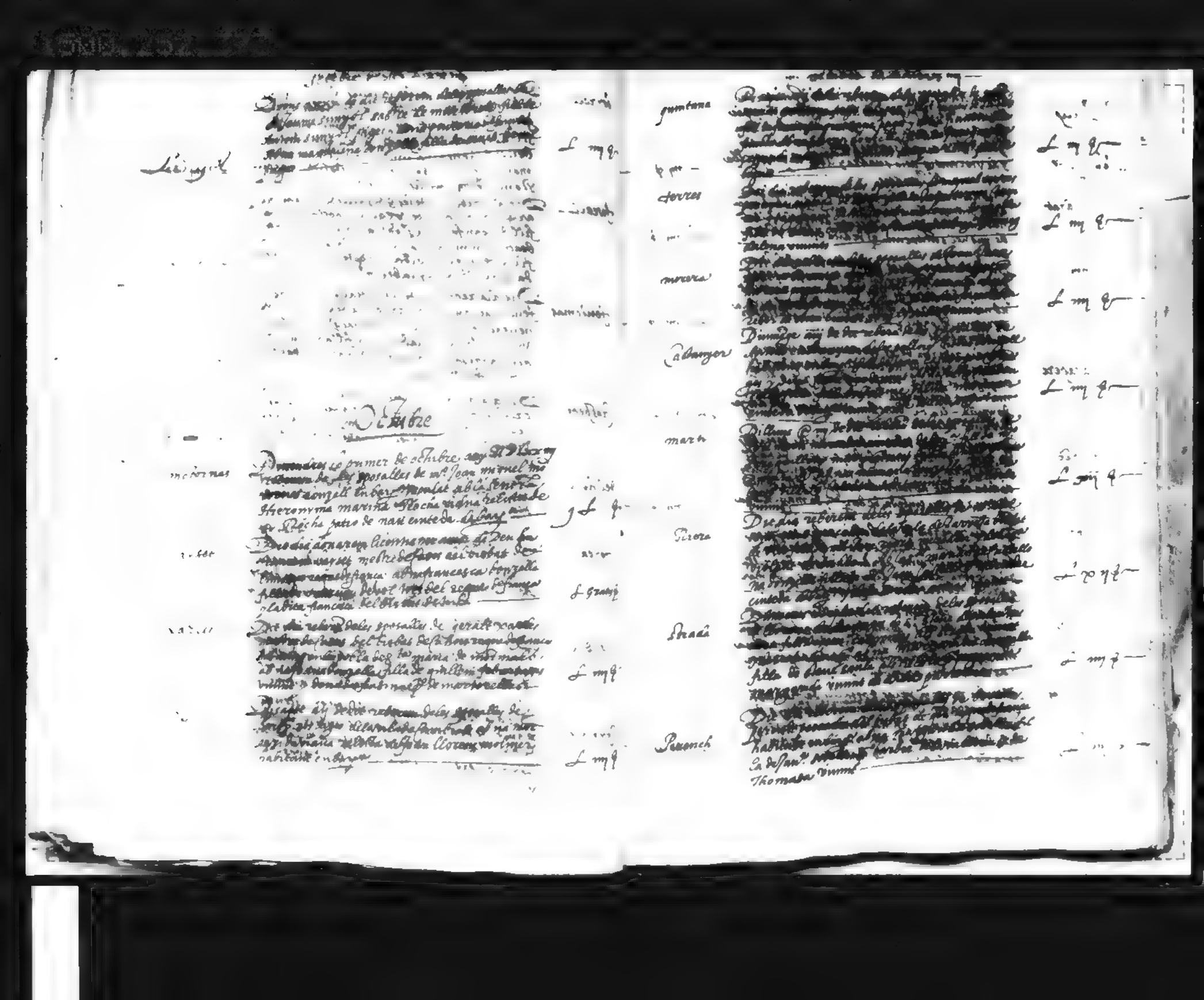

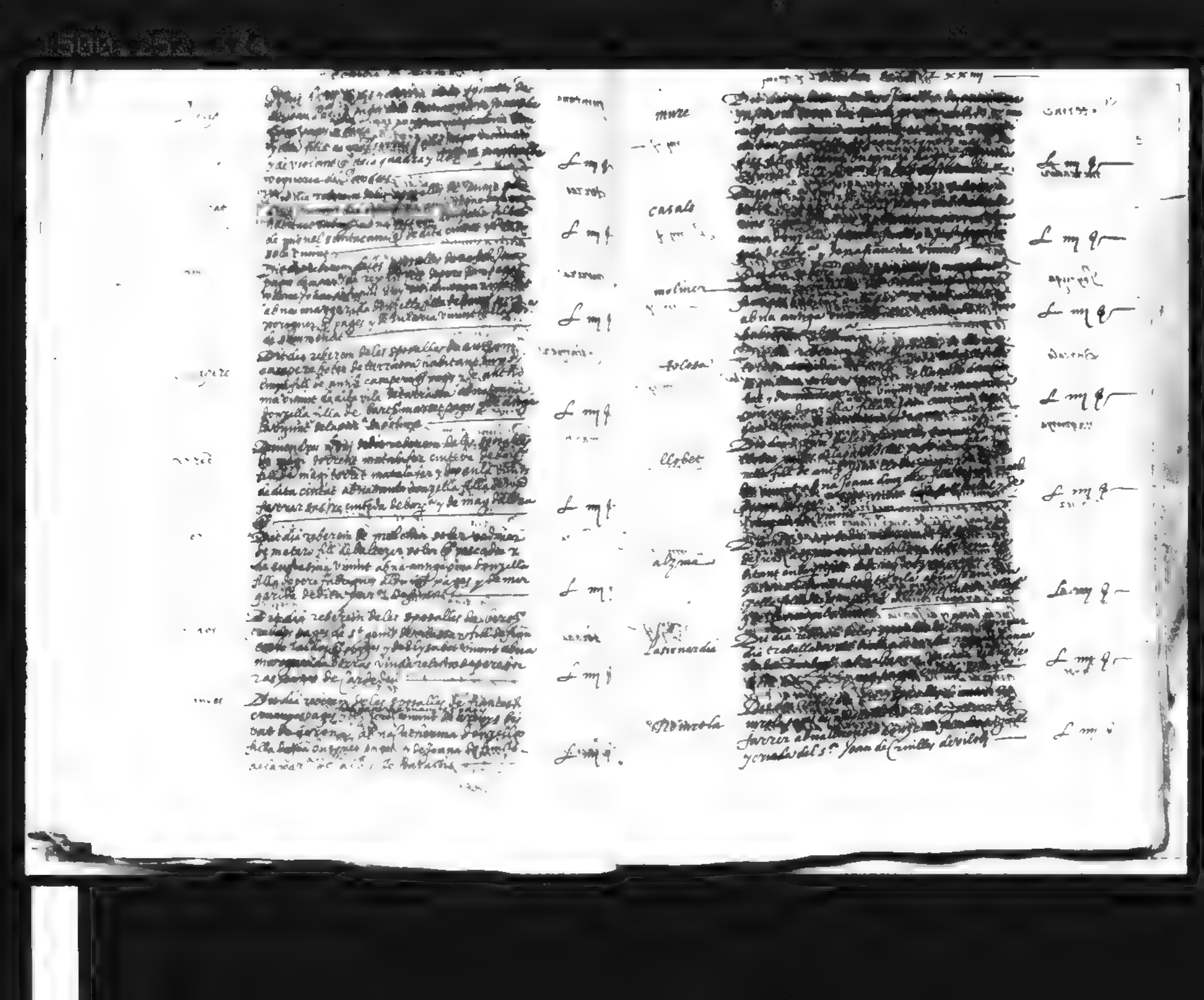

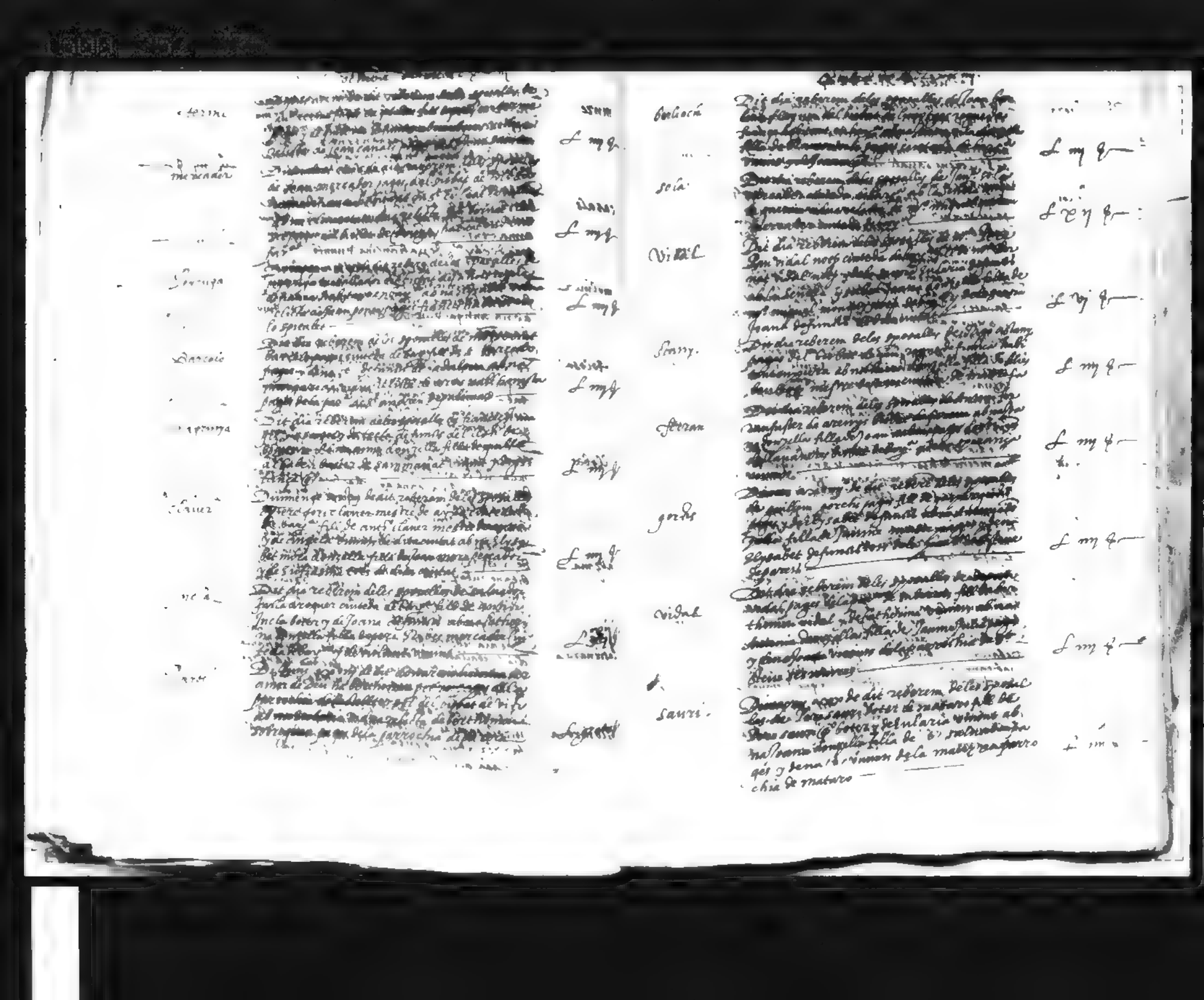

[illegible]

Nos — [illegible] — L [illegible]

Gran — [illegible] — L [illegible]

mas — [illegible] — L [illegible]

torner — [illegible] — L [illegible]

nicholau — Dit dia reberem deles [illegible] nicholau [illegible] habitant en [illegible] — L [illegible]

Phelip — [illegible] — L [illegible]

[illegible]

Nobre [illegible]

sabit — [illegible]

mas — [illegible]

matali — [illegible]

[illegible]

core — [illegible]

[illegible]

Thomas — [illegible]

Stench — [illegible]

soler — [illegible]

Nobre de [illegible]

mas — Dit dia reberen dels esposalles de Joan mas pages del bisbat de gerona regne de franca habitant en la parrochia de [illegible] me de subirat [illegible] sulana [illegible] muller [illegible] parrochia — [illegible] ß

cruanyes — Dit dia reberen dels esposalles de Joan Cruanyes pages de la parrochia de sta Julia [illegible] muller — [illegible] ß

mas — Dimecres a [illegible] dit reberen dels esposalles de guillem [illegible] pescador del bisbat de [illegible] regne de franca habitant en [illegible] a na magdalena [illegible] pages [illegible] bisbat de franca [illegible] — [illegible] ß

domingo — Dit dia reberen dels esposalles de [illegible] domingo pages [illegible] tarroja fill de pere domingo texidor dels [illegible] bet defunts [illegible] texidor dells de agramunt — [illegible]

Dezebre de M D lxxiiij

[illegible] — Dimecres al primer de Dezebre any M D lx xiiij reberen dels esposalles de Joan calis pages francs ab na Chaterina [illegible] habitants en la vila de martorell — [illegible] ß

[illegible] — Dijous hadots de dit reberen dels esposalles de pere [illegible] a ma pages de la parrochia de sta maria de galissa fill de Joan [illegible] codina pages [illegible] ab na [illegible] donzella [illegible] de [illegible] pages de sta [illegible] de codines [illegible] — [illegible] ß

[illegible] — Dit dia reberen dels esposalles de pere Joan [illegible] pages [illegible] fill de anthoni [illegible] pages [illegible] defunts [illegible] de la [illegible] — [illegible] ß

Dezebre de [illegible]

[illegible] — Dijous ay de dit reberen dels esposalles de Joan [illegible] casas del bisbat de [illegible] regne de franca habitant en la parrochia de [illegible] ab na magdalena [illegible] de franca habitant en dita parrochia — [illegible] ß

[illegible] — Dit dia reberen dels esposalles de Joan [illegible] de la parrochia de [illegible] fill de bartholomeu [illegible] texidor dells [illegible] la donzella [illegible] defunts de dita parrochia — [illegible] ß

[illegible] — Dit dia reberen dels esposalles de [illegible] de la parrochia de sta [illegible] Antoma defunts ab na Joana [illegible] — [illegible] ß

[illegible] — Diuendres [illegible] dia reberen dels esposalles de [illegible] en caldes de montbuy ab na [illegible] donzella [illegible] nestar [illegible] de la parrochia [illegible] — [illegible] ß

[illegible] — Dit dia reberen dels esposalles de Joan de [illegible] bisbat de comenge regne de franca habitant en la [illegible] donzella [illegible] — [illegible] ß

[illegible] — Dissapte a [illegible] de dit reberen dels esposalles de [illegible] fill de [illegible] defunts de la ciutat de [illegible] vidua relicta de [illegible] — [illegible] ß

vila — Dit dia reberen dels esposalles de [illegible] pages [illegible] del bisbat de [illegible] habitant en la [illegible] fill de bartholomeu [illegible] de catherina defunts ab na [illegible] donzella [illegible] galas pater real del bisbat de [illegible] habitant en la [illegible] muller sua — [illegible] ß

sala — Dit dia reberen dels esposalles de Joan sala pages de [illegible] de pere sala pages [illegible] ab na [illegible] donzella fill de [illegible] — [illegible] ß

nadal — Dit dia reberen de [illegible] nadal [illegible] fill de Joan nadal pages [illegible] donzella filla de [illegible] de barcelona — [illegible] ß

[illegible] — Dit dia reberen dels esposalles de Joan [illegible] pages [illegible] bisbat de comenge regne de franca habitant en [illegible] mar ab na [illegible] donzella filla de Joan [illegible] — [illegible] ß

[illegible] — Diumenge a [illegible] dia reberen de Joan [illegible] bisbat de [illegible] fill de pere [illegible] sabater de [illegible] les [illegible] de [illegible] ab na [illegible] donzella filla de pere [illegible] de [illegible] y de Joana [illegible] — [illegible]

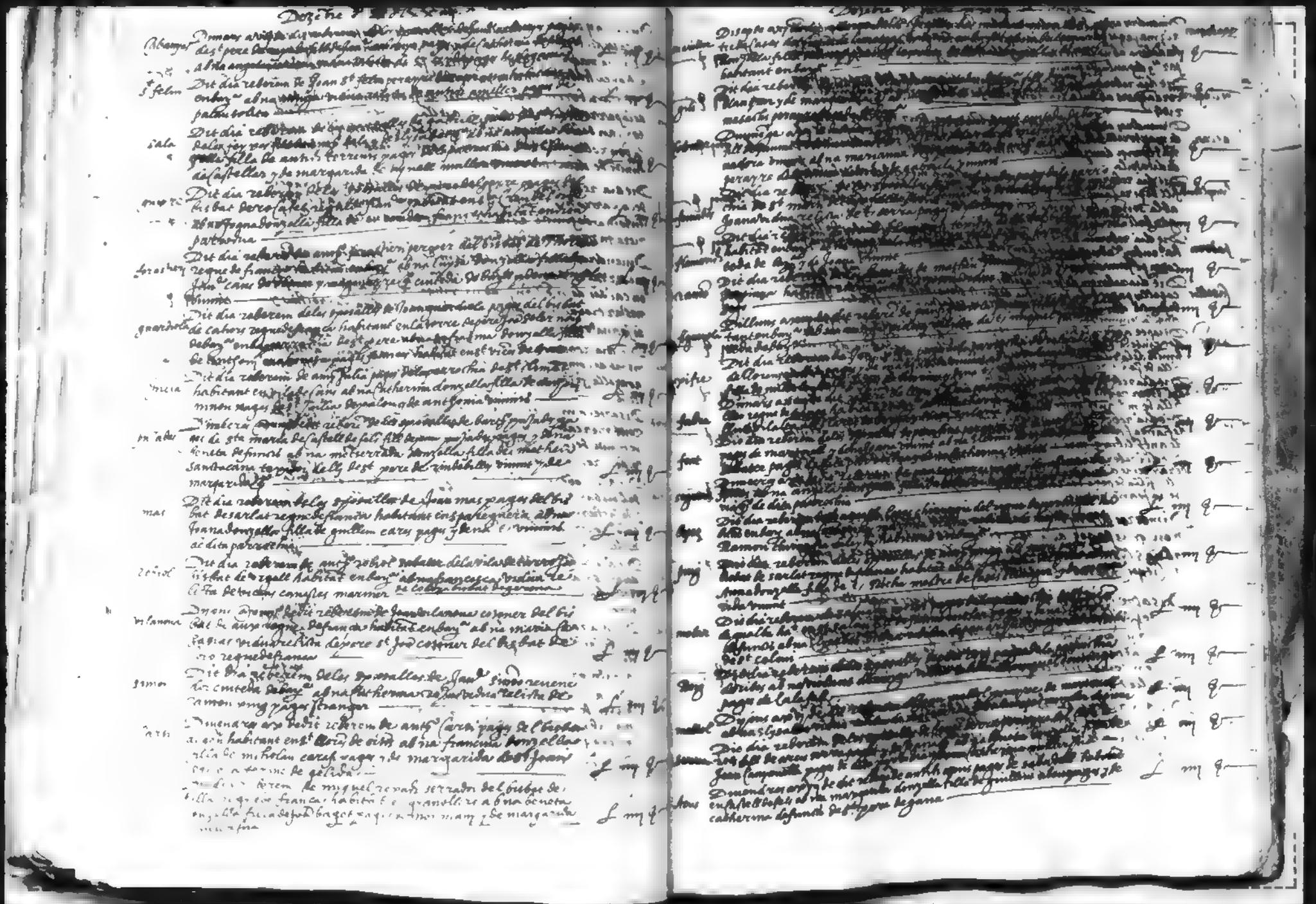

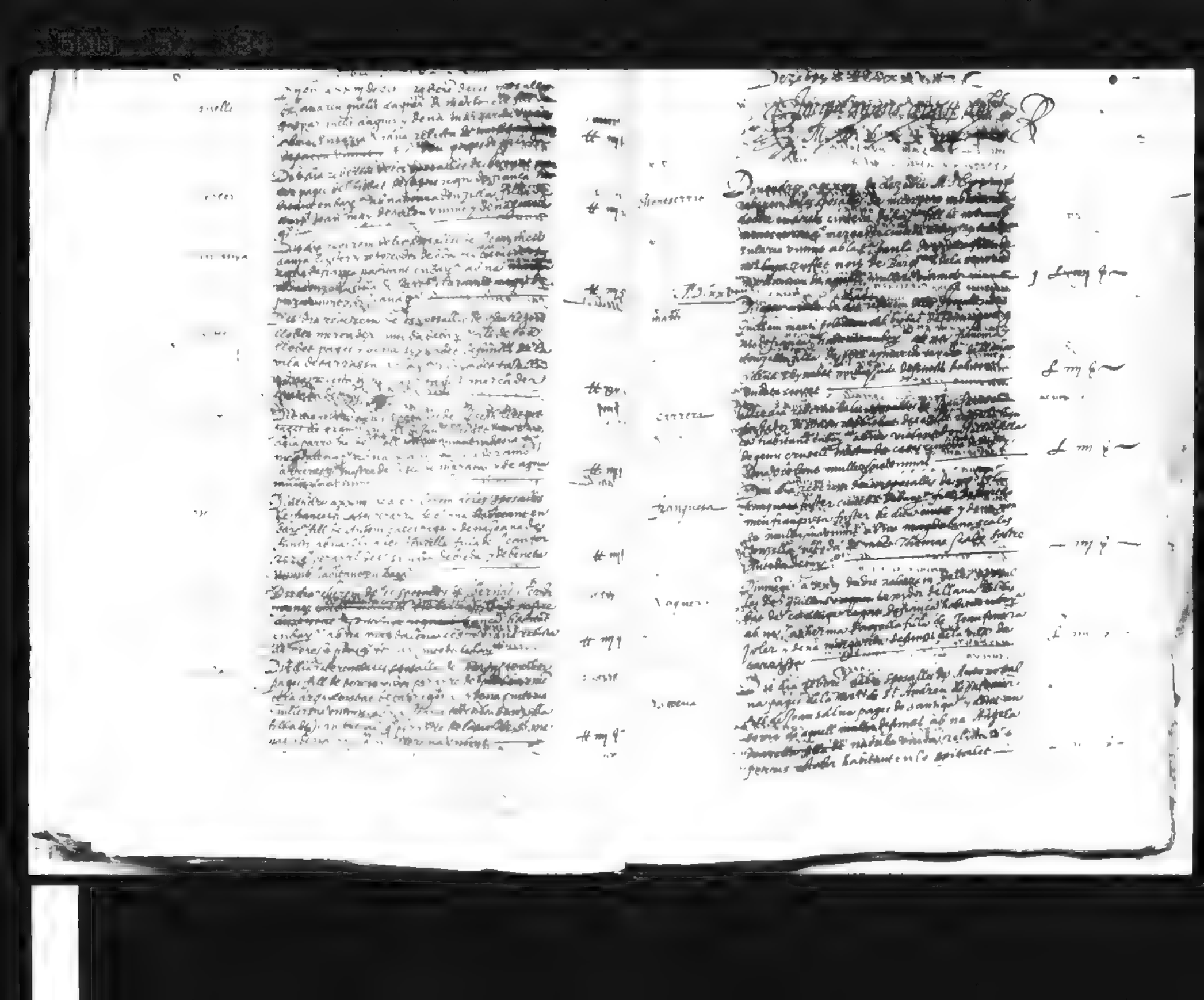

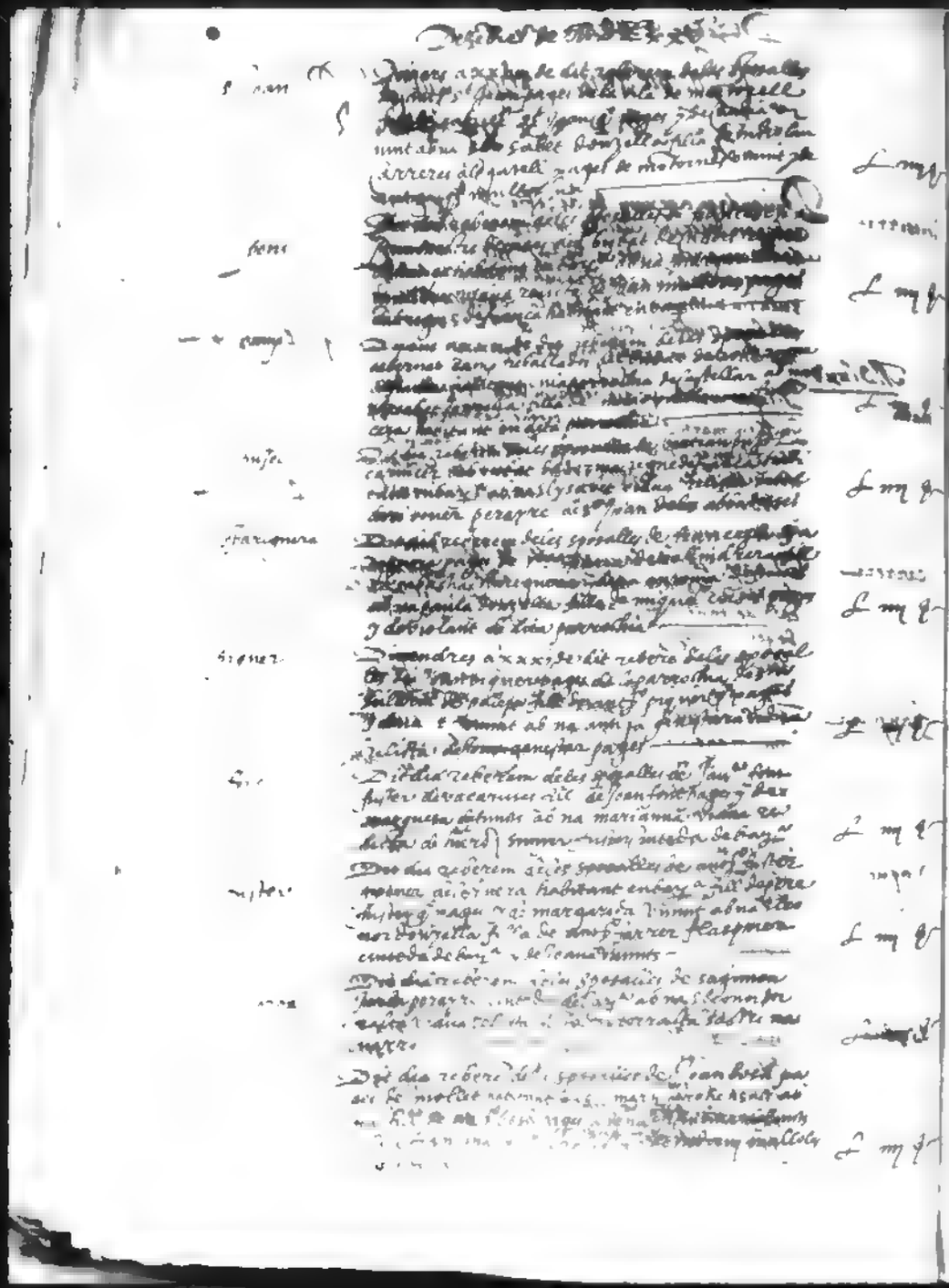

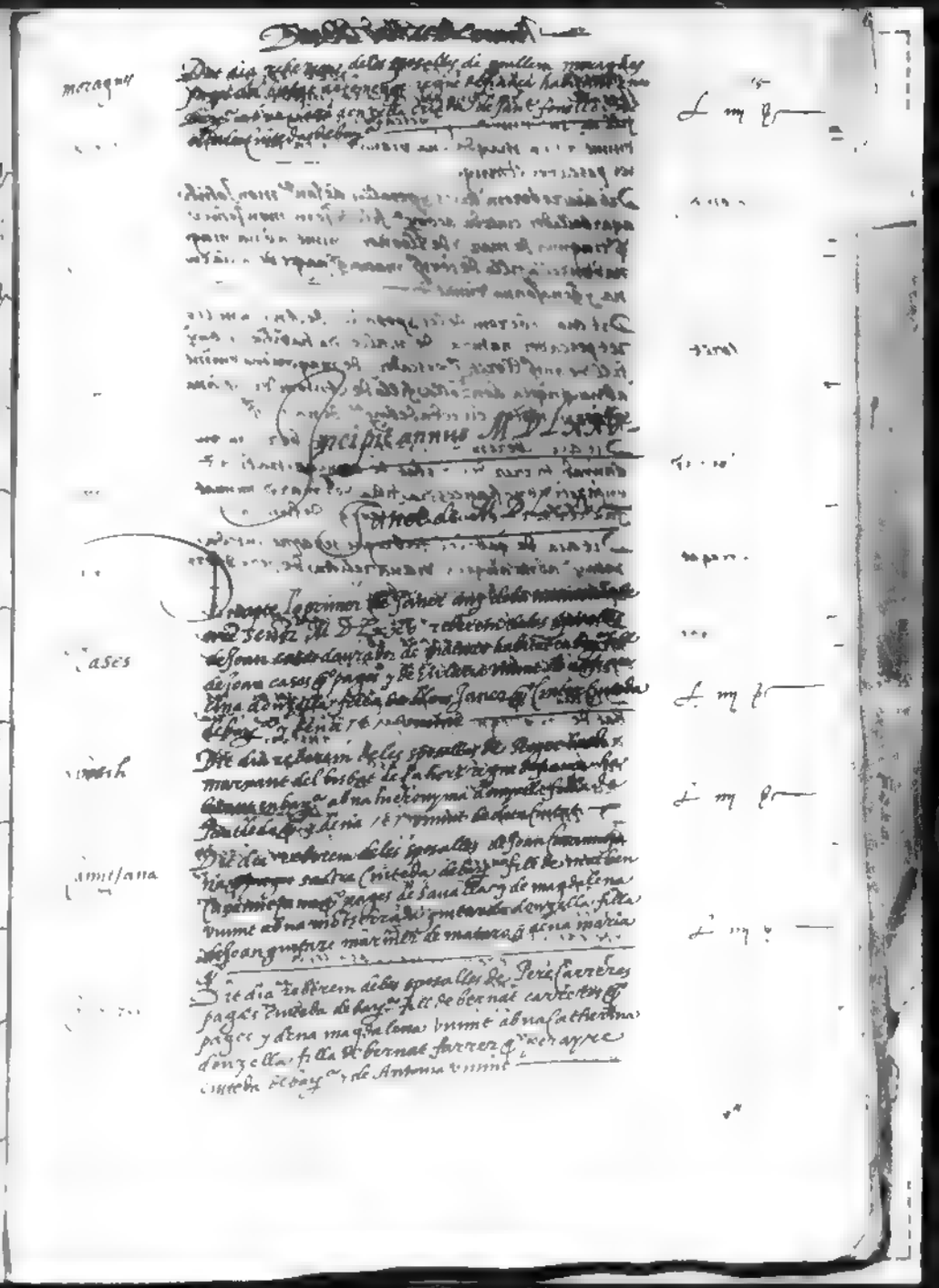

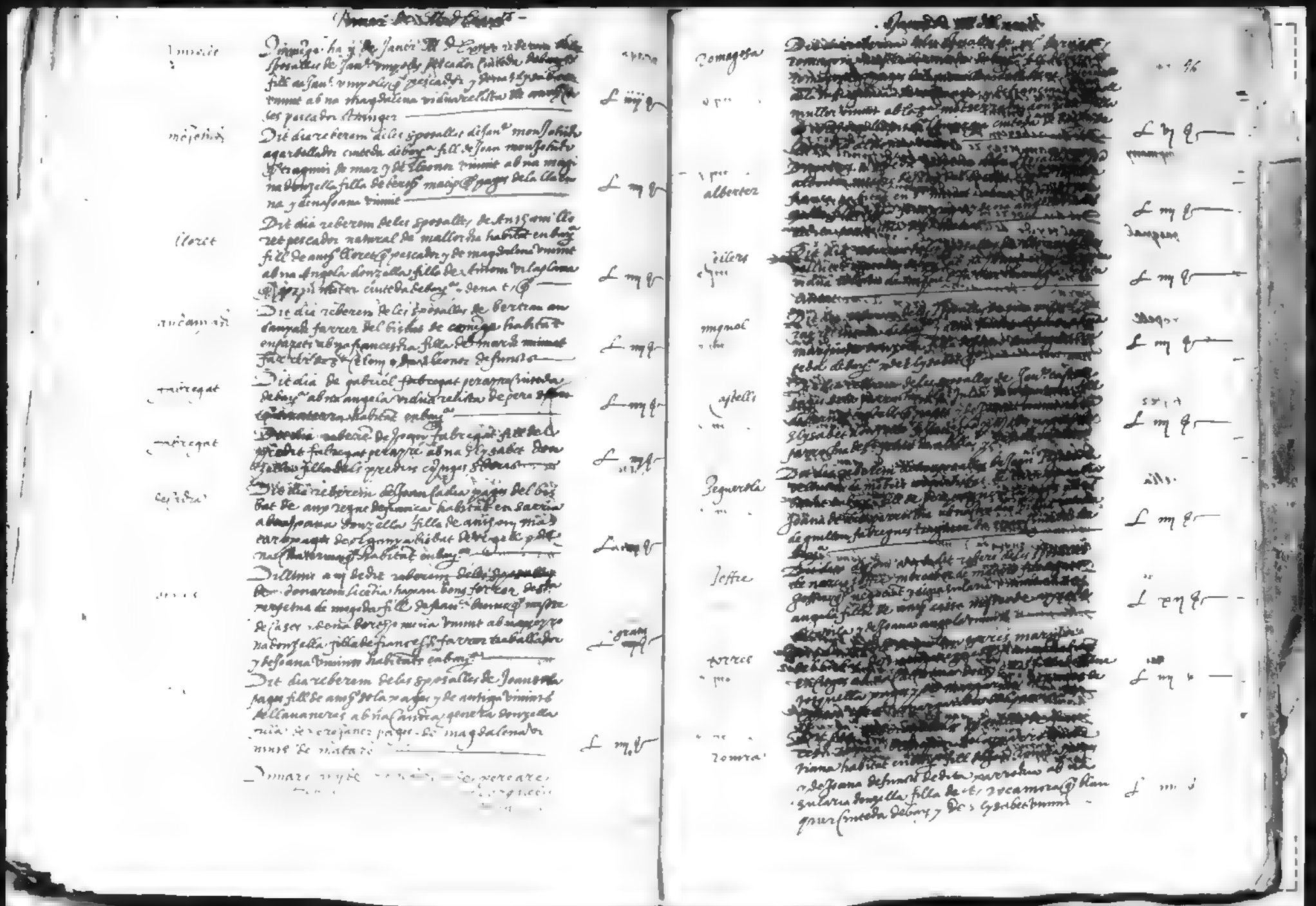

[illegible]

[illegible]	Dimenge ha y de Janer [illegible] reberem [illegible] sposalles de Jan.ª [illegible] pescador [illegible] fill de Jan.ª [illegible] pescador y [illegible] vinint ab na magdalena viduarelista [illegible] les pescador stranger	L iiij ß
[illegible]	Dit dia reberem deles sposalles de Jan.ª [illegible] agarbellador [illegible] fill de Joan [illegible] vinint ab na [illegible] donzella filla de [illegible] pages de la [illegible] na y de na Joana vinint	L iiij ß
lloret	Dit dia reberem deles sposalles de [illegible] lloret pescador natural de [illegible] habitant en [illegible] fill de [illegible] lloret pescador y de magdalena vinint ab na angela donzella filla de [illegible] [illegible]	L iiij ß
[illegible]	Dit dia reberem deles sposalles de bertran [illegible] farrer del bisbat de [illegible] habitant en [illegible] filla de [illegible]	L iiij ß
[illegible]	Dit dia de gabriel [illegible] pera [illegible] ab na angela viduarelista de [illegible] habitant en [illegible]	L iiij ß
[illegible]	[illegible] de Joan [illegible] fill de [illegible] ab na [illegible] filla de [illegible]	L iiij ß
[illegible]	Dit dia reberem de Joan [illegible] pages del bisbat de [illegible] habitant en [illegible] donzella filla de [illegible] pages de [illegible] habitant en [illegible]	L iiij ß
[illegible]	Dillum [illegible] reberem deles sposalles de [illegible] licencia [illegible] de [illegible] fill de [illegible] de [illegible] vinint ab na [illegible] donzella filla de [illegible] farrer [illegible] y de Joana vinint habitants en [illegible]	L gratis
	Dit dia reberem deles sposalles de Joan [illegible] pages fill de [illegible] pages y de [illegible] vinints [illegible] ab na [illegible] donzella [illegible] pages de magdalena [illegible]	L iiij ß
	[illegible]	

[illegible]

Tomagosa	[illegible]	[illegible]
[illegible]	[illegible]	L iij ß
alberter	[illegible]	L iiij ß
[illegible]	[illegible]	L iiij ß
[illegible]	[illegible]	L iiij ß
[illegible]	[illegible]	L iiij ß
[illegible]	[illegible]	L iiij ß
[illegible]	[illegible]	L iiij ß
[illegible]	[illegible]	L iiij ß
[illegible]	[illegible]	L iiij ß
[illegible]	[illegible]	L iiij ß
[illegible]	[illegible]	L iiij ß
[illegible]	[illegible]	L iiij ß
[illegible]	[illegible]	L iiij ß
[illegible]	[illegible]	L iiij ß
[illegible]	[illegible]	L iiij ß
[illegible]	[illegible]	L iiij ß
[illegible]	[illegible]	L iiij ß
[illegible]	[illegible]	L iiij ß

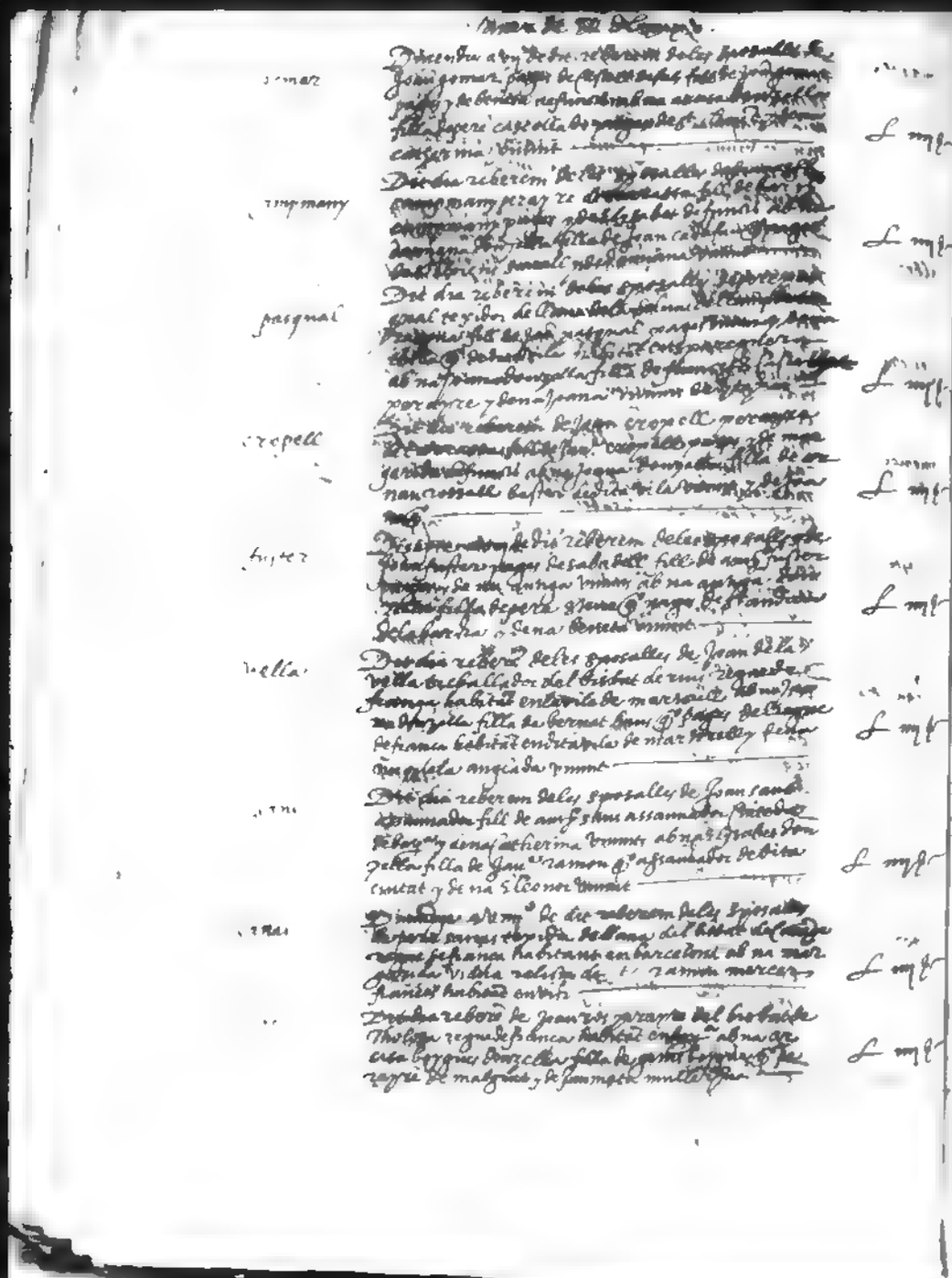

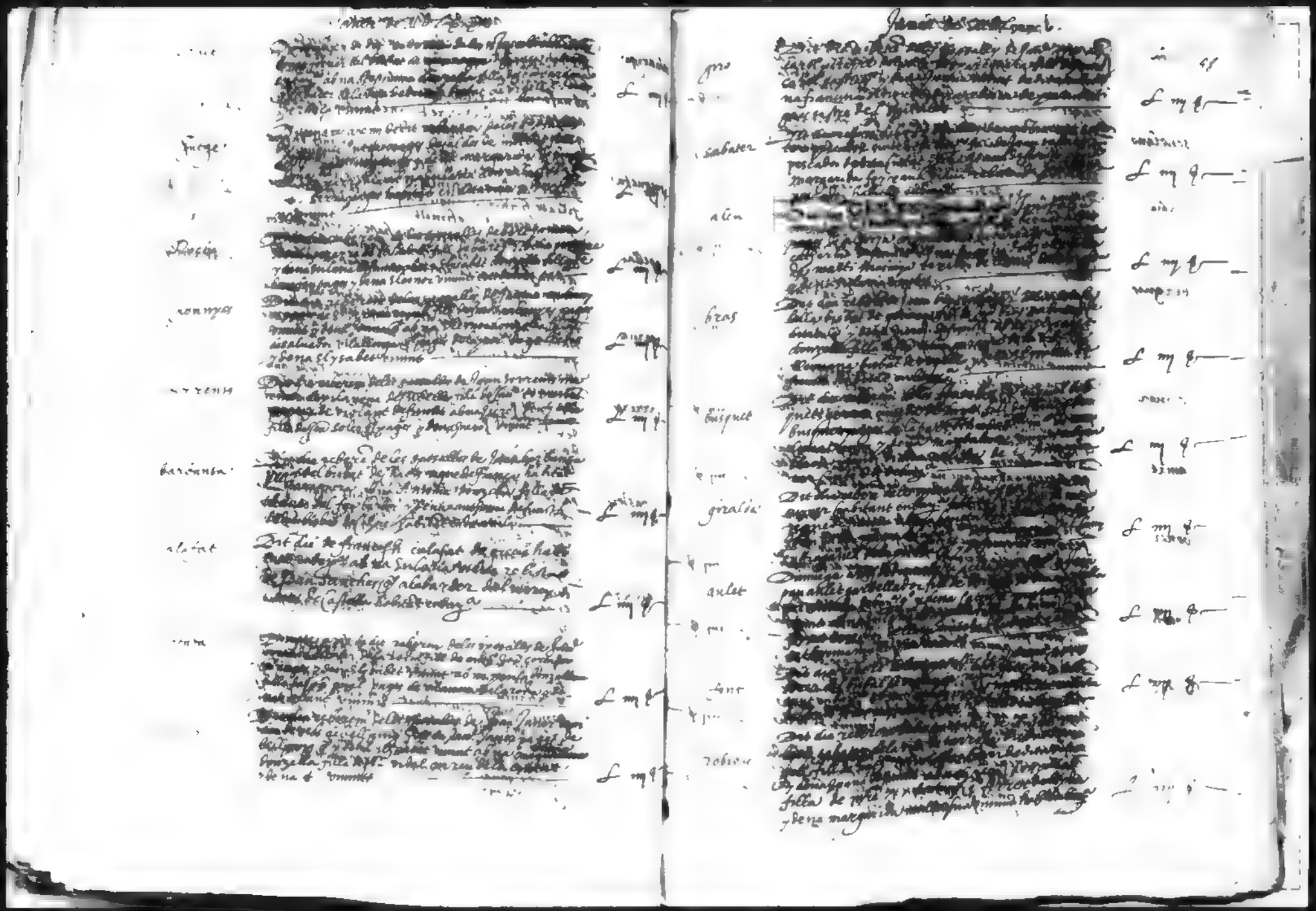

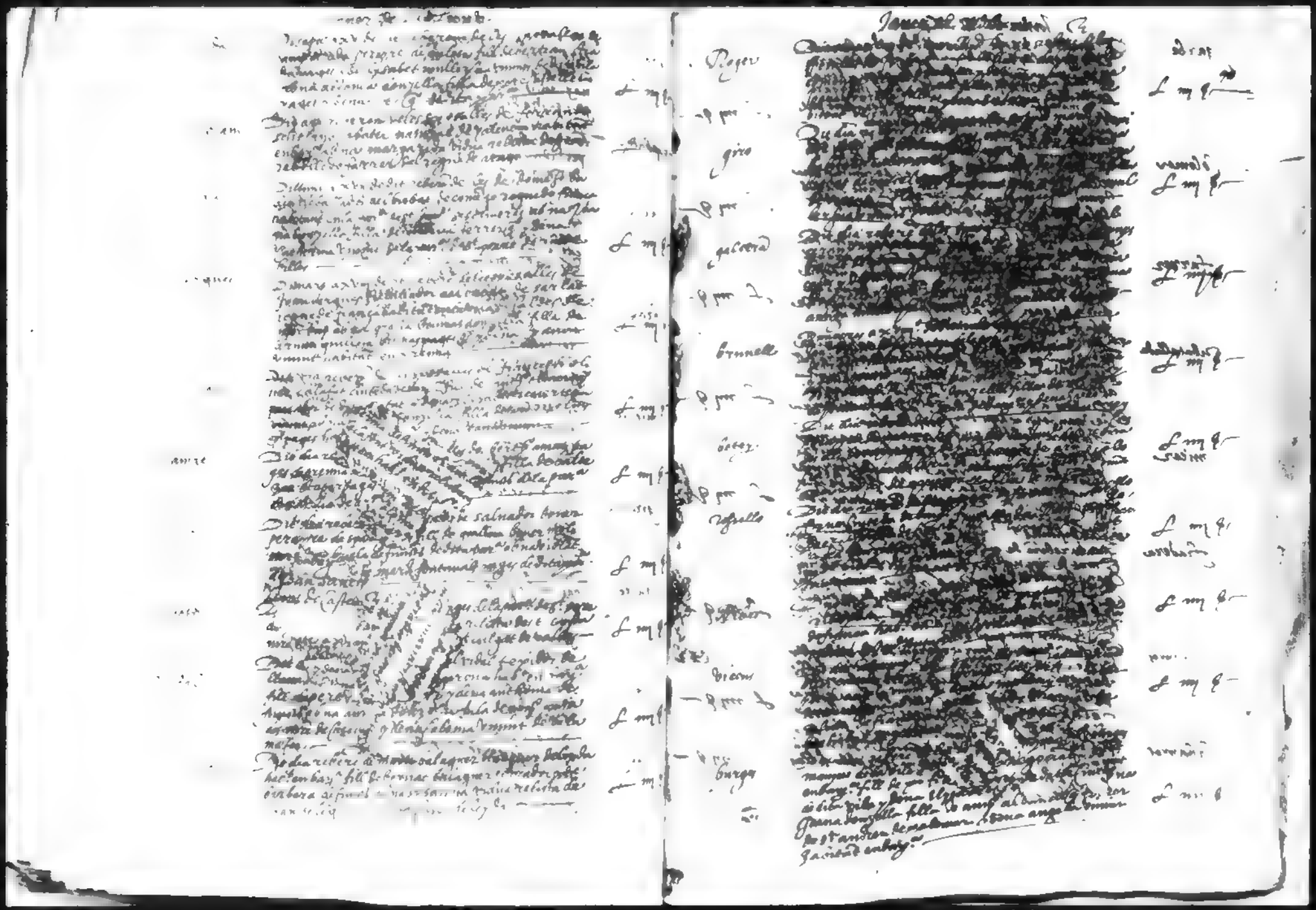

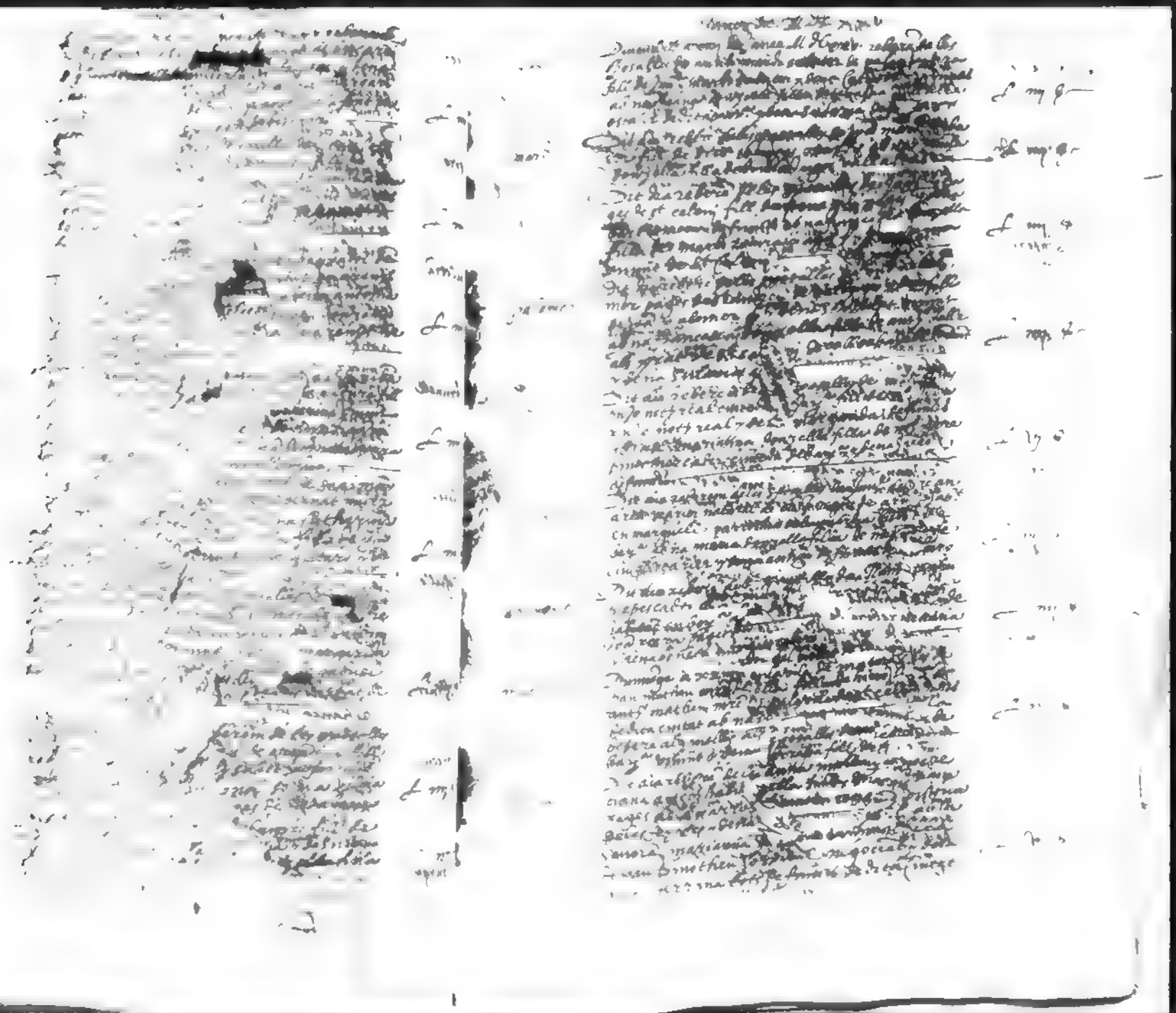

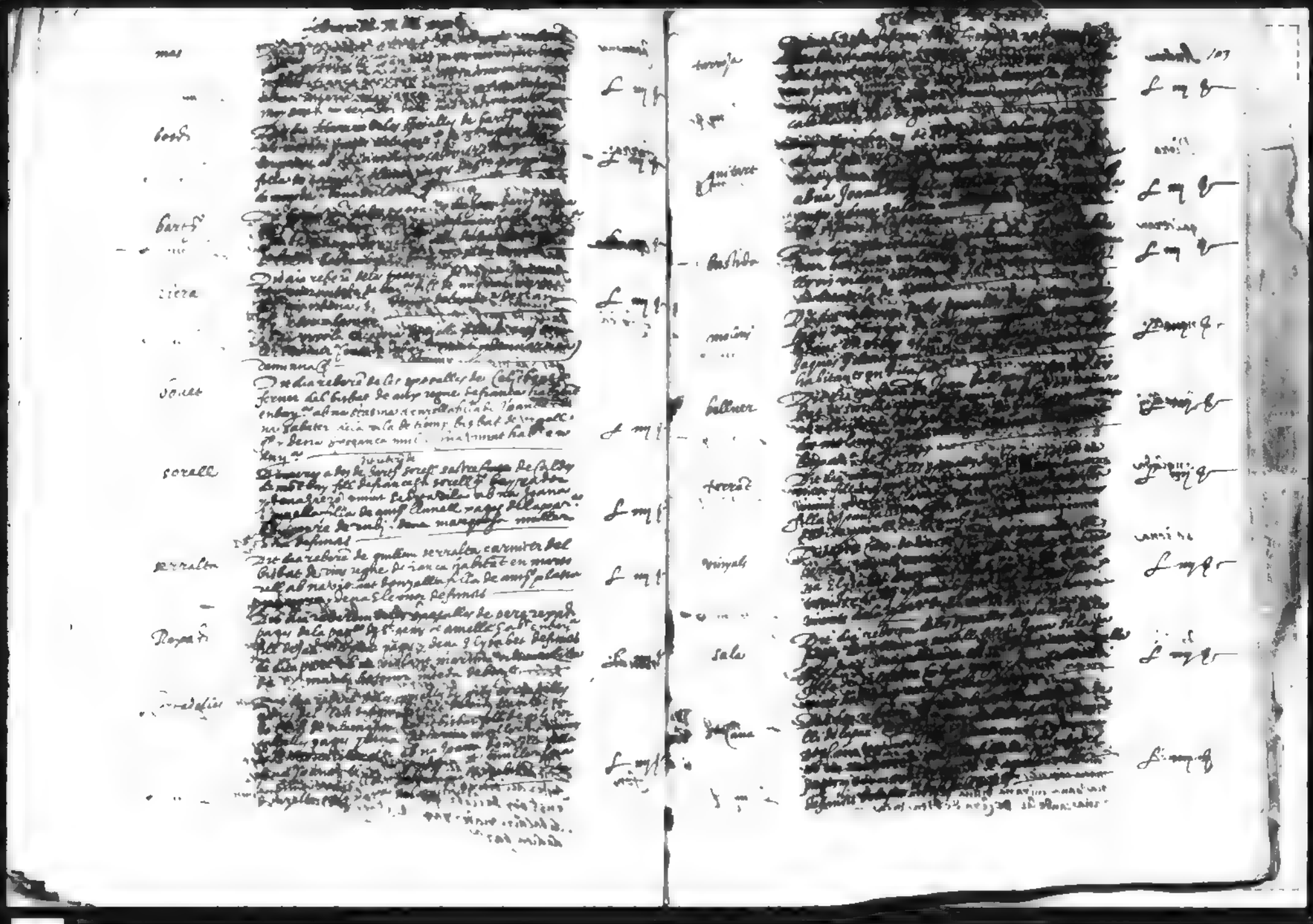

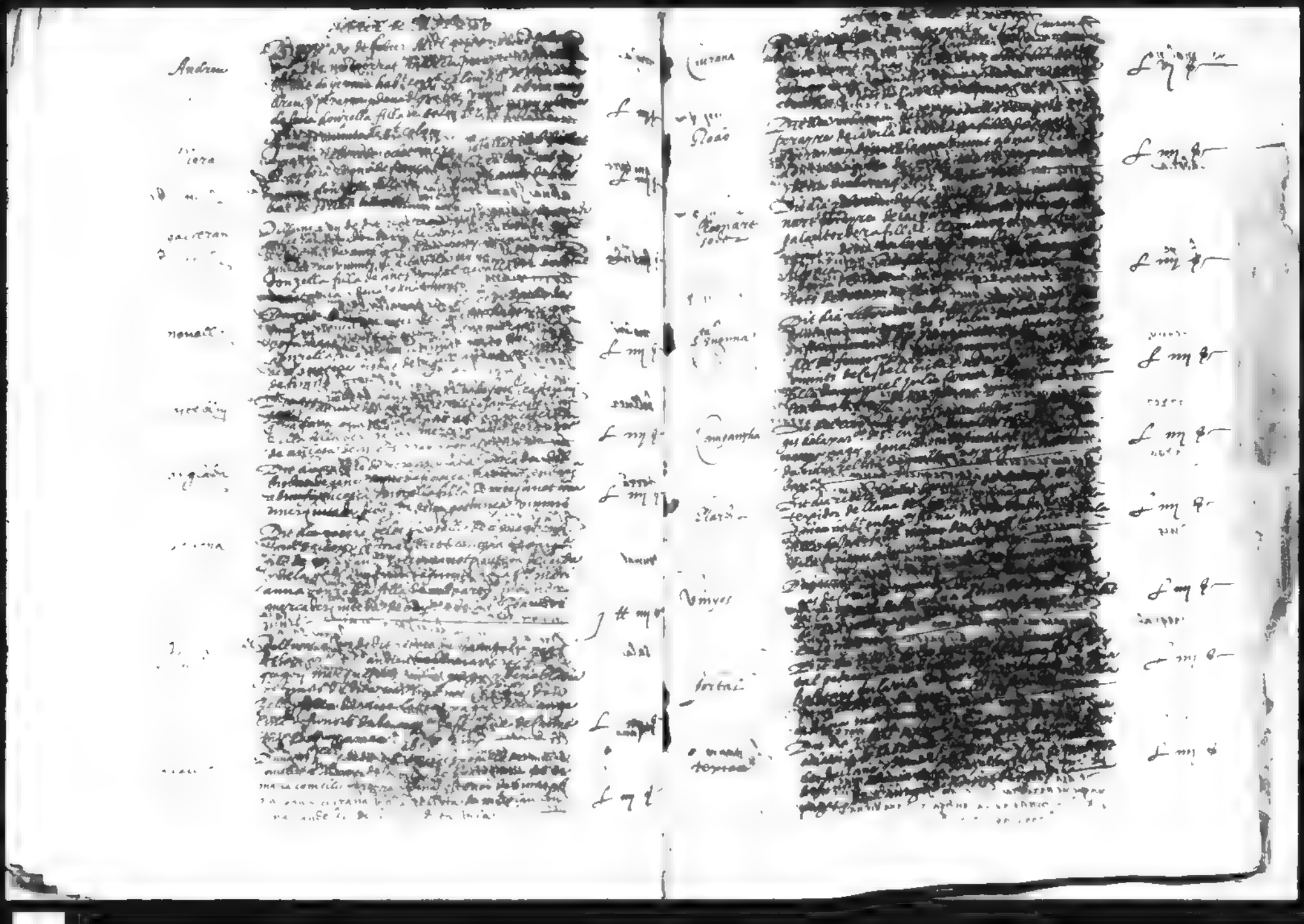

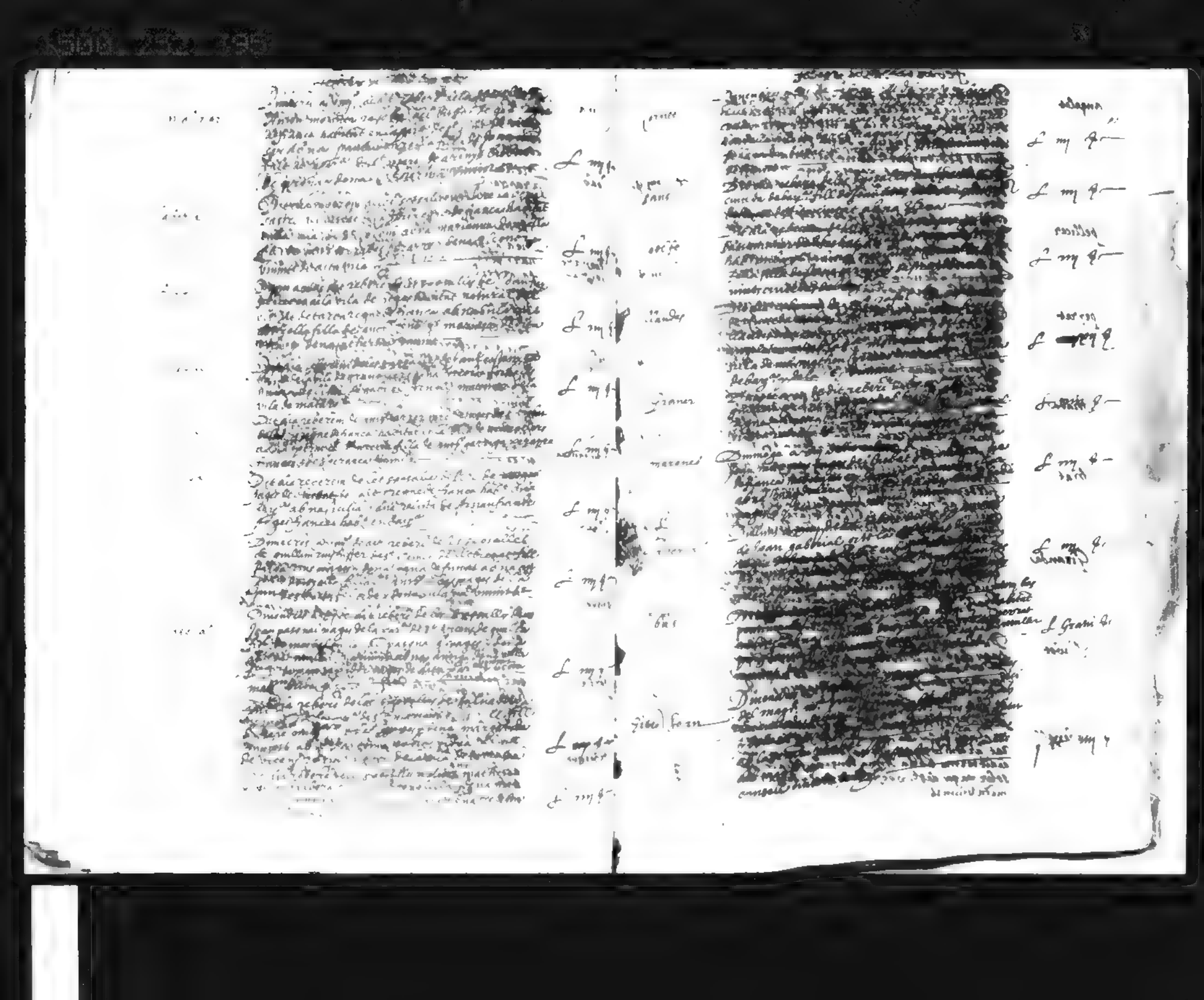

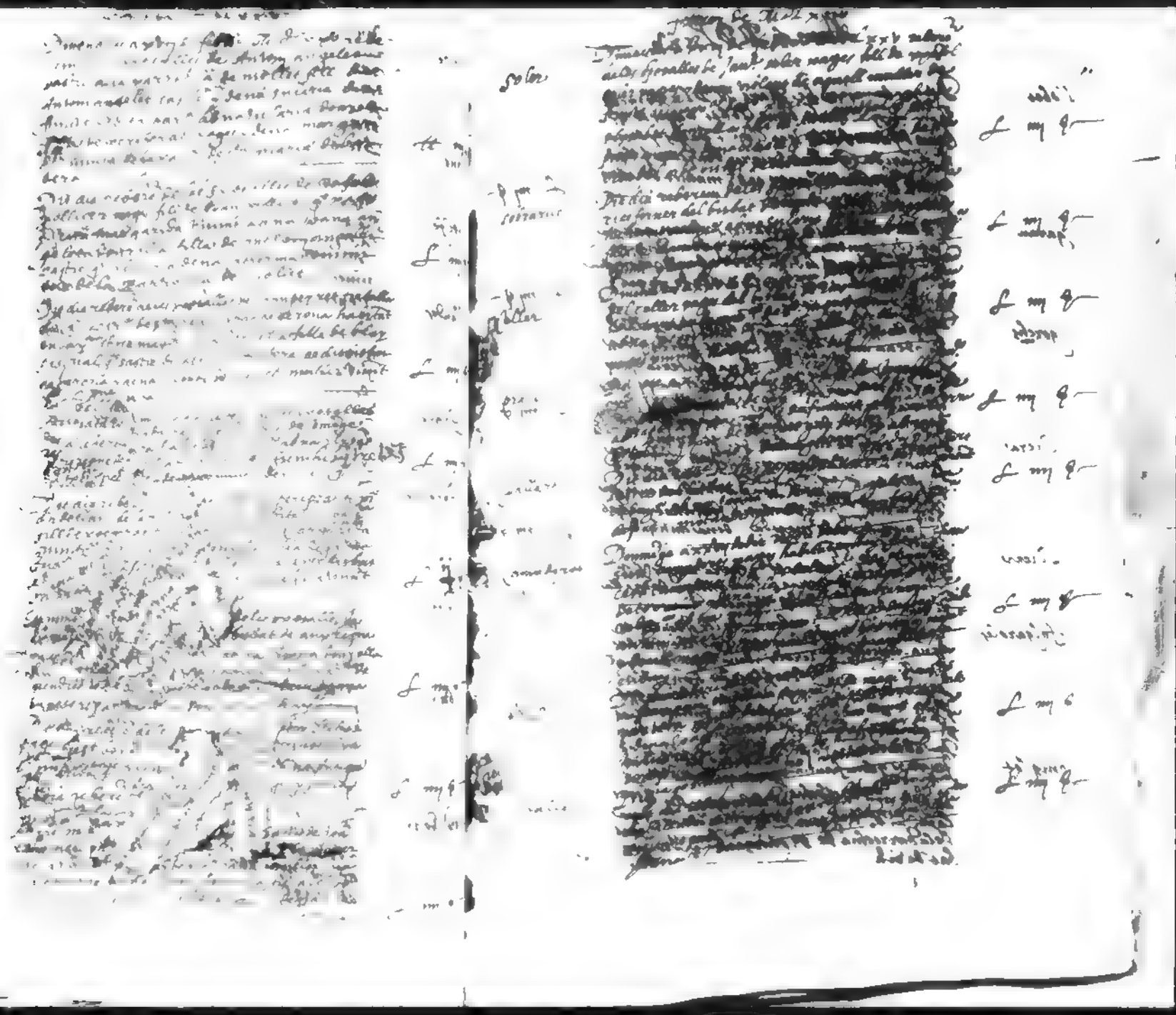

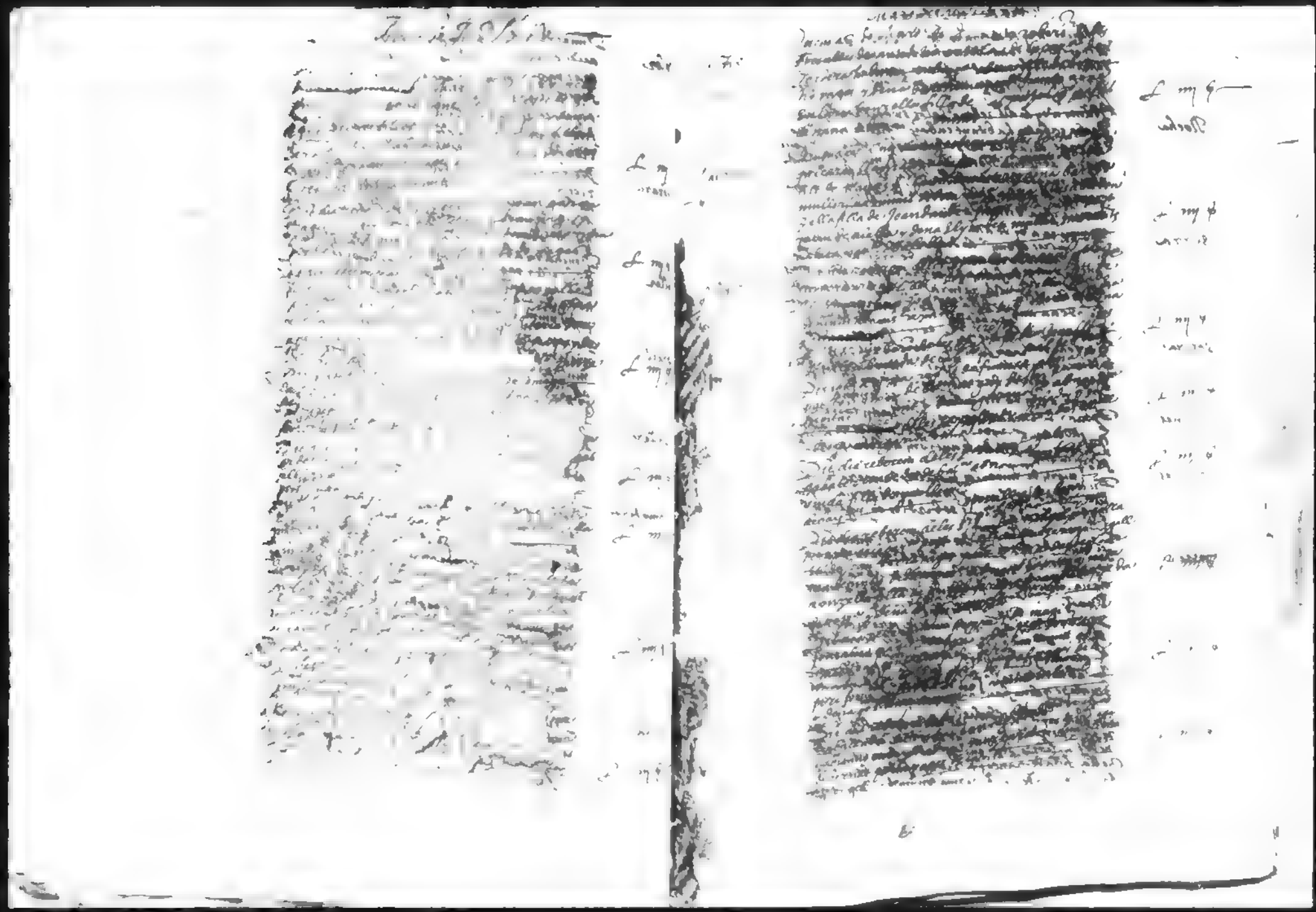

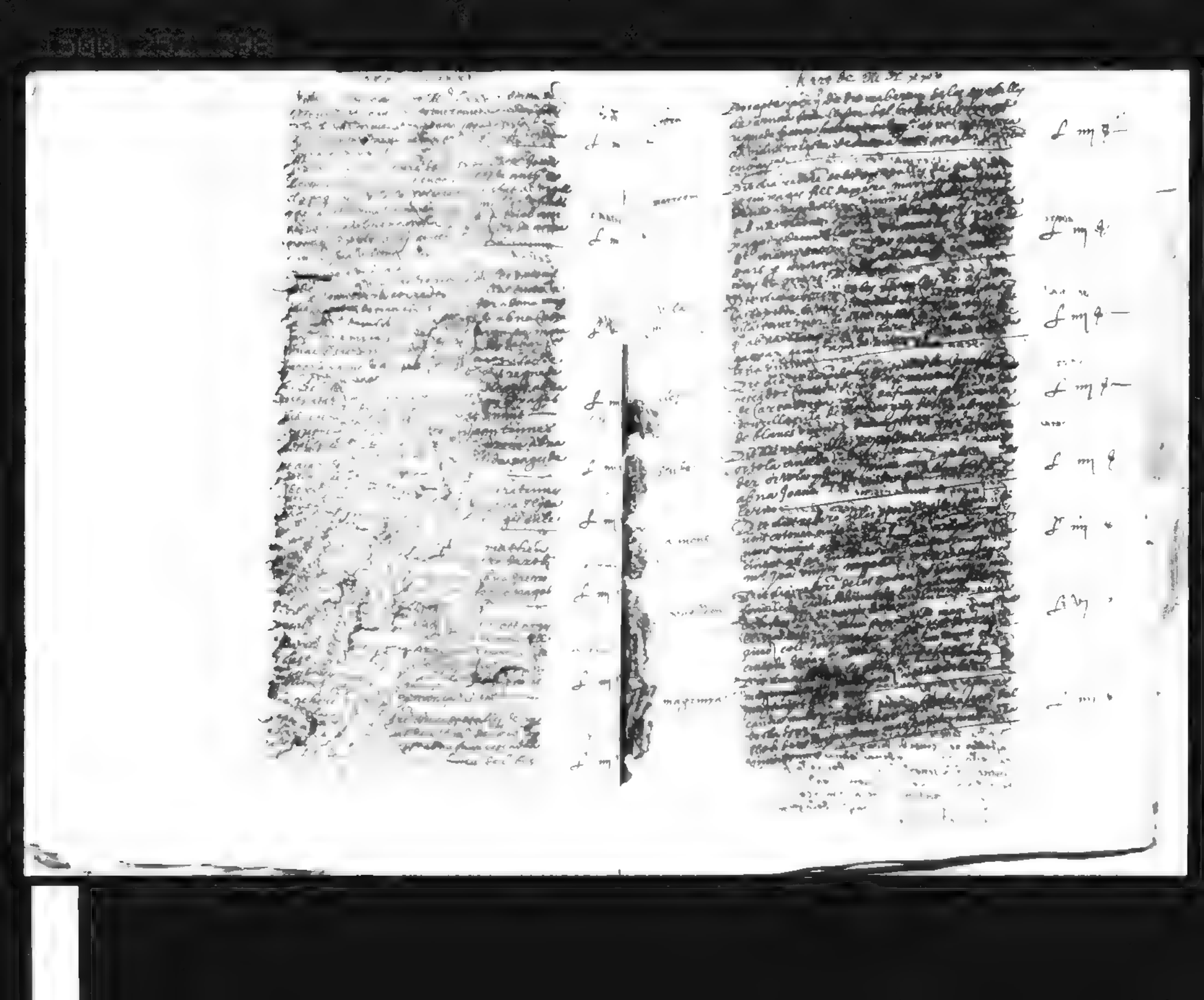

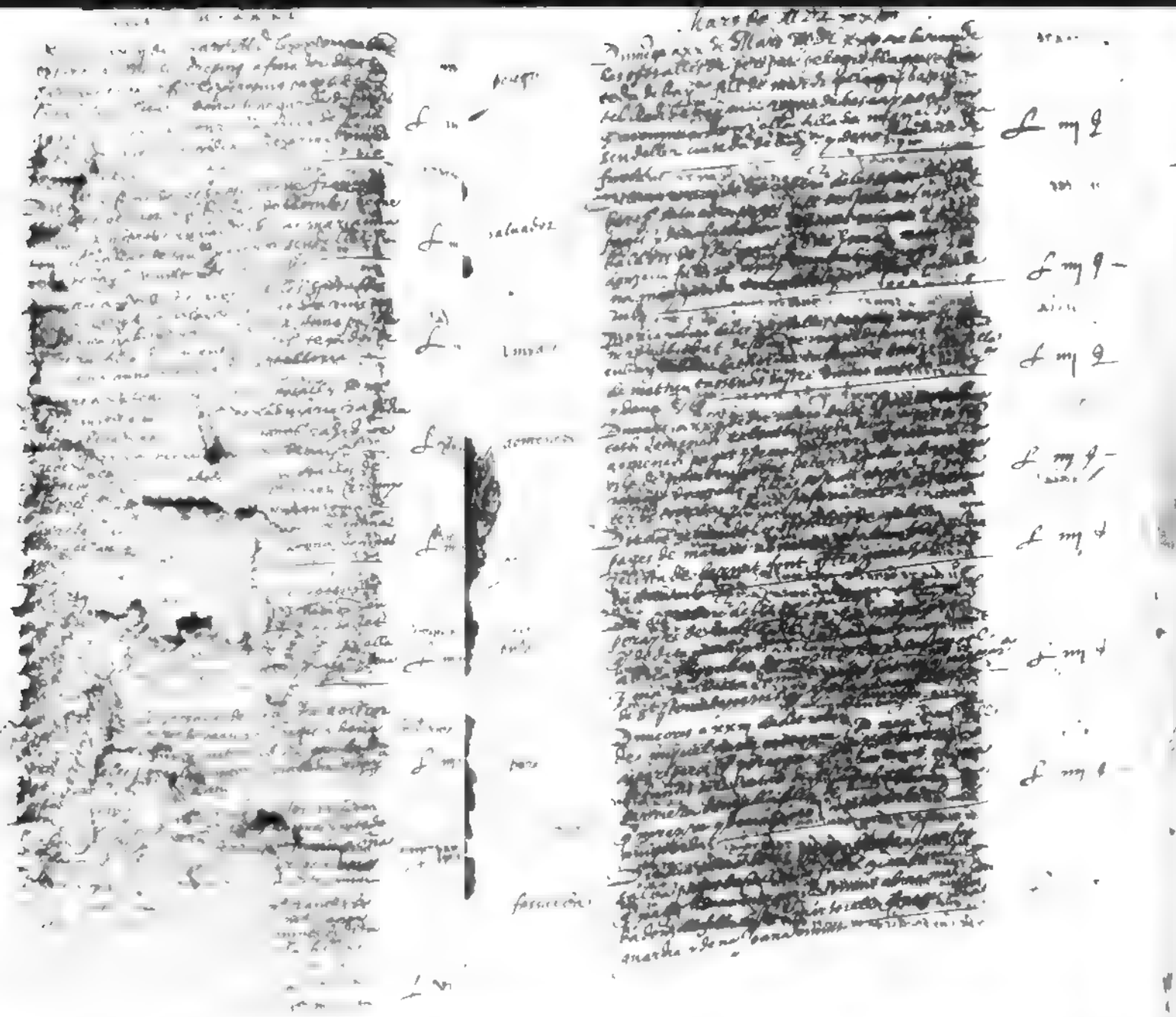

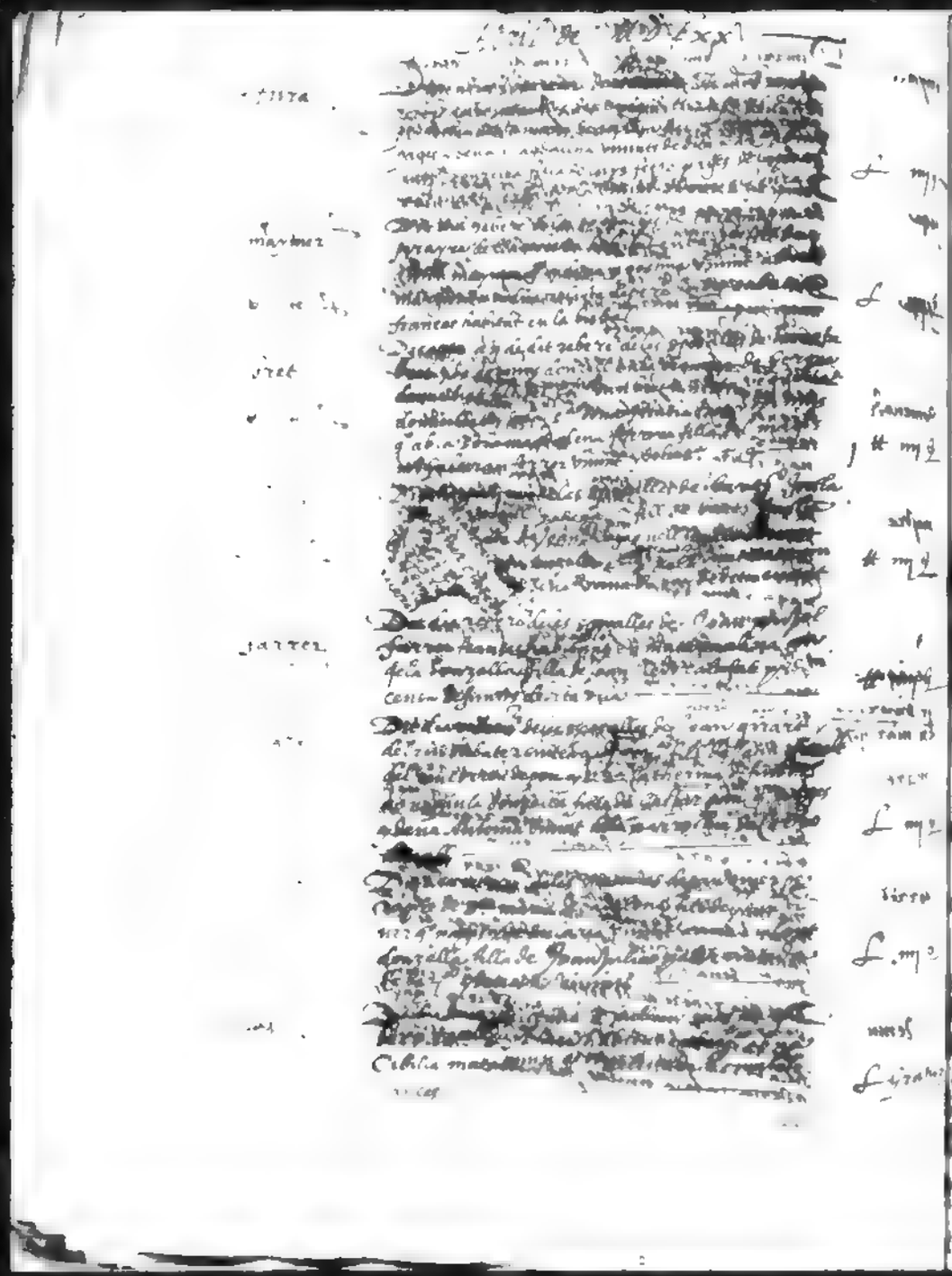

Abril de VIIIC XXXV

bertran — Dimarts a xx de dit reberē de les spozalles de [illegible] Bertran pagès de la [illegible] fill de [illegible] Bertran pagès y de na [illegible] desfunts ab na [illegible] vidua relicta de [illegible] pagès de St. [illegible] — £ iiij £

[illegible] — Dit dia reberem de les sposalles de [illegible] pagès de [illegible] ab na [illegible] vidua relicta de [illegible] pagès de dita parrochia — £ [illegible]

Silvestre — Dimecres a xxvj de dit reberē de les sposalles de [illegible] Silvestre treballador del [illegible] regne de França habitant en [illegible] ab na violant [illegible] relicta de [illegible] guerau [illegible] de [illegible] — £ iiij £

[illegible] — Dit dia reberē de les sposalles de Joan [illegible] pagès de la parrochia de St. Joan de la Mata fill de [illegible] pagès y de na margarida [illegible] ab na margarida donzella filla de [illegible] pagès de la parrochia de St. [illegible] — £ iiij £

monserrat [illegible] — Dit dia reberē de les sposalles de Joan Monserrat [illegible] de Mataró fill de Joan [illegible] y de na Joana desfunts de dita vila ab na [illegible] Magdalena viuda relicta de Anth.º Mora [illegible] de dita vila — £ iiij £

[illegible] — Dit dia reberē de les sposalles de Jau.º [illegible] de la parrochia de St. [illegible] fill de [illegible] pagès y de Antònia vivint ab na margarida viuda relicta de Joan Abat pagès de St. Joan de [illegible] — £ iiij £

Dit dia reberē de m.º Miquel Marquès als [illegible] per tant lo libre de les sposalles on lo [illegible] per mans del [illegible] Abbat [illegible] per lo valor de vint y cinc [illegible] són dades en dit [illegible] de set lliures [illegible] en son libre [illegible] — xviij s. £

casadenall — Dit dia reberem de les sposalles de Andreu Casadenall pagès de la parrochia de St. [illegible] ab na [illegible] donzella filla de [illegible] pagès de [illegible] bisbat de Urgell y de na Paula [illegible] — £ iiij £

[illegible] — Dijous a xxvij de dit reberē de les sposalles de [illegible] pagès de la parrochia de [illegible] de Barth.ª [illegible] pagès y de na Gabriela vivint ab na Beneta donzella filla de [illegible] pagès y de na [illegible] vivint de la [illegible] parrochia — £ iiij £

[illegible] — Dijous a xxvij de dit reberē de les sposalles de [illegible] del bisbat de [illegible] habitant [illegible] ab na [illegible] filla de [illegible] bisbat de Vich [illegible] — £ iiij £

[illegible] — Divendres a xxviij de [illegible] de les sposalles de Joan [illegible] viuda relicta de [illegible] parrochia de [illegible] — £ iiij £

[illegible] — Dit dia [illegible] de les sposalles de [illegible] del regne de França [illegible] pagès del bisbat de [illegible] — £ iiij £

[illegible] — Dit dia [illegible] de les sposalles de [illegible] — £ iiij £

[illegible] — Dit dia reberē de les sposalles de [illegible] ferrer del bisbat de [illegible] ab na Joana [illegible] pagès [illegible] vivint [illegible] — £ iiij £

camps — Dit dia reberē de les sposalles de [illegible] del regne de França [illegible] donzella [illegible] margarida [illegible] de dita vila [illegible] — £ iiij £

[illegible] — Dissabte a xx[illegible] de dit [illegible] de les sposalles de [illegible] del bisbat de [illegible] de França habitant en [illegible] relicta de [illegible] pagès [illegible] — £ iiij £

[illegible] — Dit dia reberē de les sposalles de [illegible] pagès de la parrochia de [illegible] ab na Elisabet viuda relicta de [illegible] pagès de dita parrochia [illegible] — £ iiij £

[illegible] — Dit dia reberē de les sposalles de [illegible] pagès y de Antiga vivint [illegible] donzella filla de [illegible] vivint — £ iiij £

1500.252.464

P.

Dicapse a xxbj de dit rebere dalles sporalles de Antoni pages fill de dits cōjuges fins ab, naSoana donzella filla de G prebis cōjuges

Ranellet

Renira

Dit dia rebereu de les sporalles de Joan Renira conder de Vilanova de Cabres habitant en barg fill de marti Renira pages y dena Catherina abna Lucrecia donzella filla de Pau garbellet P Planadis ciutada de barg y de esperança

Spanyolla

Dit dia rebere dalles sporalles de Philip Spanyolla pages fill de lo Spanyol fill bopere de Vila pages y dona Isabel sa muller abna Eleonor donzella filla de Joan Rendo pages de dita por y de

mestres

Dit dia rebere dalles sporalles de Antoni Joan mestres pages de bell puig fill de agosti mestres pages de dit lloc y dona Isabel sa muller abna Eleonor donzella filla de Pere Barbara de dit lloc

Vila

Dit dia rebere dalles sporalles de Antoni Vila fill de Gaspar Vila pages de Napoli habitant en barg y de la dona Hieronyma donzella filla de Miquel Joan de la dita vila de Napoli y de dona Isabel sa muller

Bolet

Dit dia rebere dalles sporalles de Domingo Bolet trasquer del bisbat de Caylorca regne de Spanya habitant en barg abna Elisabet donzella filla de Simon Vaquer de Sallent

Joan

Dit dia rebere dalles sporalles de Antoni Joan pages de Sarria habitant en barg abna Isabel donzella filla de Pere Joan pages de dit lloc y de dona Catherina sa muller

Jaumeca

Jaumeca axo per dret rebere de les sporalles de Joan Ferrer de Sardona habitant en barg abna Agnesa donzella filla de Bonet Dalos filla de carbonell pages y dona Anna muller

Joral

Dit dia rebere dalles sporalles de Jaume Joral Batlle del bisbat de Lleyda regne de Spanya habitant en la parroquia de St Vicens dels ports abna Magdalena donzella filla de Bernat Cammanya pages habitant en la dita parroquia y dona Anthona sa muller

Dalfogo

Dit dia rebere dalles sporalles de Joan Dalfogo [illegible]

Labrus

Dit dia rebere dalles sporalles de Joan Labrus [illegible]

Valenti

Dit dia rebere dalles sporalles de [illegible] abna Isabel donzella filla de Joan [illegible]

Puig

Dit dia rebere dalles sporalles de [illegible] pages de lo Puig [illegible]

Joan Bernat

Dit dia rebere dalles sporalles de [illegible] Joan Bernat [illegible]

Vera

Dit dia rebere dalles sporalles de [illegible] Vera [illegible]

metge

Dit dia rebere dalles sporalles de [illegible] metge [illegible]

[illegible]

Dit dia rebere dalles sporalles de [illegible] [illegible]

Mas

Dit dia rebere dalles sporalles de [illegible] Mas [illegible]

Reynalt

Dit dia rebere dalles sporalles de [illegible] Reynalt [illegible]

1500.252.405

Cabanes — Dimars a xviij de dit reberen de les sposalles de Joan Cabanes pages del bisbat de Perigues regne de Françia habitant en la parroquia de Cervello ab na Bernarda donzella filla de Marti Serra pages y de Francina [illegible] del papiol — L iiij s

Bolet — Dimecres a xx de dit reberen de les sposalles de Joan Bolet pellaier del bisbat de Cerge regne de Françia habitant en Barcelona ab na Magdalena donzella filla de Joan Garrat [illegible] del llod [illegible] bisbat [illegible] vidi y dena [illegible] — L iiij s

Ping — Dit dia reberen de les sposalles de [illegible] pages de la parroquia de Sta Maria de [illegible] filla de Joan Ping pages y dena [illegible] de aquella muller [illegible] ab na [illegible] donzella filla de Joan [illegible] pages de la parroquia de Sta Hilaria de [illegible] — L iiij s

Deldan — Dit dia reberen de les sposalles de [illegible] Deldan [illegible] del bisbat de [illegible] en la [illegible] de [illegible] ab na Francina donzella filla de Joan [illegible] y dena [illegible] — L iiij s

Moliner — Dit dia reberen de les sposalles de Antoni Moliner rajoler del bisbat de [illegible] regne de Françia habitant en la parroquia de [illegible] de Vilassar ab na [illegible] donzella filla de Joan Montes [illegible] del regne de Françia — L iiij s

Batalla — Dijous a xxj de dit reberen de les sposalles de Antoni Batalla sabater del bisbat de [illegible] regne de Françia habitant en Barcelona ab na Maria donzella filla de Francesch [illegible] sabater de dita ciutat y dena [illegible] — L iiij s

Carles — Dit dia reberen de les sposalles de Joan Carles ab na Elena [illegible] de la senyora [illegible] habitant en Barcelona — L iiij s

Vallers — Dijous a xxj de dit reberen de les sposalles de [illegible] — xxxij s iiij d

Torrent — [illegible] — L iiij s

Vines — [illegible] — L iiij s

Canals — [illegible] — L iiij s

1500.232.406

Bartra — [illegible] — L iiij s

Arno — Dit dia [illegible] — L iiij s

Lannan — [illegible] — L iiij s

Enbies — [illegible] — L iiij s

Cosa — [illegible] — L iiij s

Joan Cata — [illegible] — L iiij s

Recort — Dit dia [illegible] — L iiij s

Guiscart — Dit dia [illegible] — L iiij s

Gilabert — Dis apte lo darrer de Abril 1575 [illegible] — L iiij s

Vezes — Dit dia [illegible] — L iiij s

Llenger — Dit dia [illegible] — L iiij s

Bondat — Dit dia [illegible] — L iiij s

Llobet — Dit dia [illegible] — L iiij s

Thomas — Dit dia [illegible] — L iiij s

Cartes — Dit dia [illegible] — L iiij s

Pi — Dit dia [illegible] — L iiij s